

प्राक्कथन

लोकतंत्र शासन जनता का होता है, और उसे जनता के लिए, जनता के द्वारा संचालित किया जाता है। भारतीय संविधान सहभागी लोकतंत्र के सिद्धान्त पर आधारित है। शासन व्यवस्था अपनी सहभागिता सुनिश्चित करने के लिये नागरिकों द्वारा चुनाव के माध्यम से प्रतिनिधि का चयन किया जाता है। संविधान की यह मान्यता है कि, जनता के चुने हुए प्रतिनिधि की इच्छा व आकांक्षा के अनुरूप संविधान समस्त शासन का संचालन व नितियों का निर्धारण इस प्रकार हो कि, प्रत्येक व्यक्ति को उसका अधिकतम लाभ प्राप्त हो सकें। इस उद्देश्य की पूर्ति के लिये शासन को हर स्तर पर जनता के प्रति जबाब देय होना आवश्यक है। यह तभी संभव है, जब नागरिकों को शासन व उसके अधीन समस्त प्रशासनिक इकाइयों के क्रियाकलापों की उन सारी सूचनाओं को प्राप्त करने की शक्ति प्राप्त हो, जो उनसे जुड़ी है, या जनहित में आवश्यक हों।

इन उद्देश्यों की पूर्ति हेतु वर्ष 2003 में राज्य शासन ने मध्यप्रदेश जानकारी की स्वतंत्रता अधिनियम 2002 क्रमांक 3 सन् 2003 पारित किया व अब केन्द्र शासन द्वारा सूचना का अधिकार अधिनियम 2005 प्रभावशील किया गया है।

नगर पंचायत खिरकिया मध्यप्रदेश नगर पालिका अधिनियम 1961 के अंतर्गत गठित एक निगमित निकाय है एवं सूचना का अधिकार अधिनियम 2005 के अंतर्गत एक "लोक प्राधिकारी" है। नगर पालिका परिषद के कार्य व कर्तव्य नागरिकों से सीधे जुड़े हुए हैं। अतः नागरिकों को नगर व नागरिकों के लिए निर्धारित की जाने की नीति, स्वीकृत योजनाएँ व नगर पालिका व उसके अधिकारियों व कर्मचारियों के अधिकार व कर्तव्य तथा कार्यप्रणाली की समग्र जानकारी नागरिकों को एक स्थान पर प्राप्त हो सके इसी उद्देश्य से अधिनियम की धारा 4 में वर्णित समस्त जानकारी समाहित करते यह हस्त पुस्तिका तैयार की गई है।

इस हस्त पुस्तिका में अंकित जानकारी व सूचना से अधिक जानकारी या किसी अभिलेख की प्रतिलिपि प्राप्त करने के लिये निकाय के मुख्य नगर पालिका अधिकारी से संपर्क किया जा सकता है।

अध्याय –एक

संगठन की शिशष्टिया, कृत्य एवं कर्त्तव्य

नगर पंचायत खिरकिया जिला हरदा को स्थापना वर्ष 02.08.1982 मे की गई। वर्तमान में म.प्र. नगर पालिका अधिनियम 1961 व उसकें अंतर्गत बनाये गये, नियमो से वह अपने कर्त्तव्यो को संपादित कर रही है।

परिषद के मुख्य कर्त्तव्यो व कार्यों का विवरण नगर पालिका अधिनियम 1961 की धारा 123 मे विनिर्दिष्ट है। जो निम्नअनुसार है :-

- (क) सार्वजनिक पंथो, स्थानो तथा भवनो को प्रकाशित करना,
- (ख) सार्वजनिक पंथो, स्थानो तथा मल-नालियो और ऐसे समस्त स्थानो को साफ करना जो प्रायवेट सम्पत्ति न हो और जो सार्वजनिक उपभोग के लिये खुले हो, भले ही ऐसे स्थान परिषद निहित हो या न हो, ये हानिकारक घासपात को हटाना और समस्त सार्वजनिक न्यूसेंस का उपशमन करना।
- (ग) विष्ठा तथा कूडा करकट का व्ययन करना और विष्ठा कूडा करकट से कम्पोस्ट खाद तैयार करना,
- (घ) आग बुझाना और आग लग जाने की दशा में जीवन एवं सम्पत्ति की रक्षा करना,
- (ङ) घृणोत्पादक या खतरनाक व्यापारो या व्यवसायो का विनिमय या उपशमन करना,
- (च) सार्वजनिक पंथो या स्थानो मे से, तथा ऐसे स्थलों मे सें, जो प्रायवेट सम्पत्ति न हो, और जो सर्वसाधारण के उपभोग के लिये खुले हो, भले ही ऐसे स्थल परिषद मे निहित हो या राज्य सरकार मे निहित हो, बाधाओ तथा प्रक्षेपित भागों को हटाना
- (छ) मृतको की अत्येष्टि के लिये स्थान अर्जित करना, उनका अनुरक्षण करना, उनमे तब्दीली तथा विनियमन करना,
- (ज) महामारी या अन्य अकल्पित आपात-स्थिति मे मृतको की अत्येष्टि के लिये ऐसे विशेष उपाय करना जो विहित प्रधिकारी द्वारा या तत्समय प्रवृत्त किसी विधि के अधीन इस संबंध मे निर्देश देने के लिये सशक्त किसी अन्य प्राधिकारी द्वारा अपेक्षित किये जाऐ
- (झ) खतरनाक भवनो या स्थानो को सुरक्षित बनाना या हटाना तथा अस्वास्थ्यकर परिक्षेत्रो का पुनरुद्धार करना
- (ञ) सार्वजनिक पंथो, पुलियो, नगर पालिका के सीमा – चिन्हो, मण्डियो, हाटो वधशालाओ, शौचालयो, संडासो, मूत्रालयो, नालियो, मल-नालियो, जल निकास-संकर्मो, मल नाली से संबंधित संकर्मो, स्नानगृहो धुलाई के स्थानो, पीने के पानी के नलो तालाबो, कुओं बांधो तथा उसी प्रकार के अन्य संकर्मो का निर्माण करना उनमे परिवर्तन करना और उनका अनुरक्षण करना,

- (ट) कांजी हाऊसो की स्थापना करना तथा उनका प्रबन्ध करना और जहाँ पशु अतिचार अधिनियम 1871, 1871 का सं. 1द्व. प्रवर्तन मे हो वहां उस अधिनियम की धारा 4, 5, 6, 7, 12, 14, 17 तथा 19 के अधीन राज्य सरकार और जिला पंचायत मजिस्ट्रेट के समस्त कृत्य करना,
- (ठ) जल के वर्तमान प्रदाय के अपर्याप्त तथा अस्वास्थ्यकर होने के कारण निवासियों तथा घरेलू पशुओं के स्वास्थ्य को खतरों से बचाने के लिये उचित तथा पर्याप्त जल प्रदाय या अतिरिक्त जलप्रदाय को जब तक ऐसा प्रदाय या अतिरिक्त प्रदाय युक्तियुक्त खर्च से प्राप्त किया जा सकता हो, प्राप्त करना और ऐसे जल का नियतकालिक रूप से सूक्ष्म परीक्षण करना ,
- (ड) पथों तथा उद्यानों का नामकरण करना तथा मकानों को संख्याकित कराना,
- (ढ) जन्म, विवाह तथा मृत्यु का रजिस्ट्रीकरण करना,
- (ण) सार्वजनिक टीके लगाना,
- (त) किन्ही भी ऐसे बछड़ों, गायों या भैंसों के लिये जो पशु टीक, लिम्फद्व के प्रदाय के लिये नगर पालिका की सीमाओं के भीतर अपेक्षित हों, उयुक्त स्थान की व्यवस्था करना,
- (थ) पशुओ का रजिस्ट्रेशन करना तथा ऐसे अन्तरालों से जो विहित किए जाएं, कृषि उपयोगी पशुओं की गणना,
- (द) ऐसे उपाय करना जो संक्रामक रोगो के पैदा होने या फेलने या उनकी पुनरावृत्ति होने से रोकने के लिये अपेक्षित हों,
- (ध) नगर पालिका के प्रशासन पर ऐसी वार्षिक रिपोर्ट तैयार करना जैसी राज्य सरकार सामान्य या विशेष आदेश द्वारा उसें रिपोर्ट को प्रस्तुत करने के लिये परिषद से अपेक्षा करें,
- (न) ऐसे प्रकार के तथा ऐसी स्थिति में, जिसका कलेक्टर द्वारा अनुमोदन किया जाए, मजबूत सीमा चिन्हों का निर्माण करना जो नगर पालिका की सीमाओं या उनमें किसी परिवर्तन को परिनिश्चित करते हों,
- (प) परिषद के सफाई कर्मचारी वृन्द के लिये आवास गृहों का सन्निर्माण तथा उनका अनरक्षण करना,
- (फ) प्राथमिक शालाओं की स्थापना तथा उनका अनुरक्षण करना,

इसके अतिरिक्त नगर पालिका परिषद अधिनियम की धारा 124 के खण्ड कद्ध से फद्ध में उल्लेखित निम्न विषयों के लिये नगर पालिका की स्थाई व निधि से विवेकानुसार व्यवस्था कर सकती है।

धारा 124 (क) से (फ)

- (क) अस्वास्थ्यकर परिक्षेत्रों का पुनरुद्धार करना, ऐसे क्षेत्रों में जिनमें पूर्व निर्माण हुआ हो या नहीं— नए सार्वजनिक पथों का अभिन्यास करना तथा उस प्रयोजन के लिये भूमि अर्जित करना, जिसमें ऐसे मार्गों से संस्पर्शी भवन के लिये भू- खण्ड सम्मिलित होंगे,
- (ख) सार्वजनिक पार्को, उद्यानों, खेल मैदानों तथा खुले स्थलों, पुस्तकालयों, संग्रहालयों, पागलखानों, सभा भवनों, कार्यालयों, धर्मशालाओं, विश्रामगृहो, तथा अन्य सार्वजनिक भवनों का सन्निर्माण करना, उनकी स्थापना करना या उनका अनुरक्षण करना,
- (ग) शैक्षणिक उद्देश्यों को अग्रसर करना,
- (घ) सड़क के किनारें तथा अन्य स्थानों पर वृक्षारोपण तथा उनका अनुरक्षण करना,
- (ङ) सार्वजनिक पथों तथा स्थानों पर जल छिड़कना,
- (च) चौराहों, उद्यानों या सार्वजनिक समागम के अन्य स्थानों में संगीत की व्यवस्था करना,
- (छ) स्थानीय प्रयोजनों के लिये जनगणना करना और ऐसी जानकारी के हेतु, जिससे जन्म-मृत्यु संबंधी आंकड़े का ठीक-ठीक रजिस्ट्रीकरण हो सके, पुरस्कार देना,
- (ज) सर्वेक्षण करना,
- (झ) किसी वैतनिक या अवैतनिक मजिस्ट्रेट के न्यायालय को बनाए रखने के लिये आनुषंगित वेतन तथा भत्ते, भाडे तथा अन्य खर्चे या ऐसे किन्हीं भी खर्चे के किसी भाग का संदाय करना,
- (ढ) ऐसे कुत्तों तथा सुअरों का विनाश या निरोध करना, जिनका इस अधिनियम के उपबंधों के अधीन या राज्य में तत्समय प्रवृत्त किसी भी अन्य अधिनियमिता के अधीन विनाश किया जा सकता हो या जिन्हें निरोध में रखा जा सकता हो,
- (ट) इस अधिनियम द्वारा या इस अधिनियम के अधीन विनिर्दिष्ट खतरनाक तथा घृणोत्पादक व्यापारों को चलाने के लिये उपयुक्त स्थान प्राप्त करना या प्राप्त करने में सहायता देना,
- (ठ) प्राइवेट परिसरों पर या उनके उपयोग के लिये उनका मलमुत्र परिषद के नियंत्रणाधीन मल-नाली में इकट्ठा करने तथा उसे बहाकर ले जाने के लिये पात्रों फिटिंगों, नलों तथा अन्य प्रकार के साधियों का चाहे जो भी प्रदाय निर्माण तथा उनका अनुरक्षण करना,
- (ड) मलमूत्र के व्यसन के लिये फार्म या कारखाना स्थापित करना तथा उसका अनुरक्षण करना,
- (ढ) नगर पालिका के कर्मचारीयों के या उनके किसी वर्ग के तथा उनके आश्रितों के लिये किये जाने वाले कल्याण कार्यों की अभिवृद्धि करना,
- (ण) सफाई कर्मचारीवृन्द से भिन्न परिषद के किसी भी वर्ग के कर्मचारियों के लिये निवास स्थान की व्यवस्था करना,
- (त) निर्धन वर्ग के व्यक्तियों के लिये स्वच्छ निवासगृहों का निर्माण करना,

- (थ) पुस्तकालयों तथा संग्रहालयों सहित शैक्षणिक संस्थानों, चिकित्सालयों, औषधालयों या इसी प्रकार के संस्थानों के, जो सार्वजनिक चिकित्सा सहायता प्रदान करती हो या सामाजिक कार्य में लगी हो या पूर्ण प्रकृति की अन्य संस्थाओं के निर्माण, उनकी स्थापना या उनके अनुरक्षण हेतु अभिदाय करना,
- (द) चारागाह या चराई के स्थानों का अर्जन करना तथा उनका अनुरक्षण करना और डेरी फार्मों की स्थापना तथा उनका अनुरक्षण करना और अभिजनन सांड रखना तथा उनका भरण-पोषण करना,
- (ध) नगर पालिका क्षेत्र के निवासियों के फायदे के लिये दुग्ध के उत्पादों के प्रदाय, वितरण तथा प्रसंस्करण के लिये डेरियों या फार्मों की स्थापना करना,
- (न) विशेषतः गर्भिणी तथा स्तनपात कराने वाली माताओं, बच्चों तथा अशक्तों के उपयोग के लिए मलाई युक्त या मलाई रहित दुग्ध, संघनीकृत दुग्ध, वाष्पीकरण द्वारा नमीरहित किया गया दुग्ध, दुग्ध चूर्ण तथा कृत्रिम या सोयाबीन दुग्ध प्राप्त करना और निःशुल्क या कम मूल्य पर वितरित करना,
- (प) वासगृहों तथा भोजनालयों की व्यवस्था करना तथा उन्हें चलाना,
- (फ) भोजन गृह, जैसे जलपान गृह, चाय की दुकान, मिठाई की दुकान, उपहार गृह, कैफे स्वल्पाहार गृह, होटल तथा ऐसे स्थान स्थापित करना तथा उन्हें चलाना जहां खाद्य तथा पेय पदार्थ दिए जाते हों,
- (ब) शेडो, छप्परों, बूथसद्व तथा अन्य सुविधाओं सहित सार्वजनिक स्नान-गृहों या तैरने के तालाबों की व्यवस्था करना तथा उनका अनुरक्षण करना,
- (भ) किसी भी वाणिज्यिक उद्यम का जिम्मा लेना,
- (म) ऐसी सड़कों तथा ऐसे भवनों का और सिंचन संकर्मों से भिन्न ऐसे अन्य सरकारी संकर्मों का, जिन्हें राज्य सरकार, इस अधिनियम के अधीन बनाए गए नियमों के अनुसार परिषद को अंतरित करे, निर्माण करना तथा उनका अनुरक्षण करना,
- (य) राज्य सरकार द्वारा अनुमोदित कुष्ठ रोगियों के, जो नगर पालिका क्षेत्र में रहते हो या नगर पालिका क्षेत्र से हटाये गए हो, भरण पोषण की तथा उपचार की व्यवस्था करना,
- (कक) पागलो, कुष्ठ रोगियों तथा उन व्यक्तियों को जिनका अलर्कविरोधी, एण्टीरेबिकद्व उपचार होना आवश्यक हो, उनके उपचार के लिये स्थापित पागलखानों, कुष्ठाश्रम, चिकित्सालय या मकान में रखे जावे वह नगर पालिका की सीमाओं के भीतर हों या बाहर, भिजवाने की व्यवस्था करना,
- (खख) मेले तथा प्रदर्शन युक्त मेले लगाना,
- (गग) पशु औषधालयों की स्थापना करना तथा उनका अनुरक्षण करना,

- (घघ) नगर पालिका के भीतर ऐसा कोई सार्वजनिक स्वागत समारोह, उत्सव मनोरंजन या प्रदर्शनी का आयोजन करना, जिसमें उस रकम से अधिक रकम खर्च न हो, जो नियमों द्वारा इस विहित की गई हो,
परन्तु जबकि परिषद द्वारा उस निमित्त साधारण सम्मिलन में एक संकल्प पारित कर दिया जाए—
- (डड) अन्यथा उपबंधित न किया गया कोई भी ऐसा विषय जिसमें सार्वजनिक स्वास्थ्य शिक्षा सुरक्षा तथा जनता की सुविधा का उन्नयन संभव हो,
- (चच) चिकित्सालयों तथा औषधालयों की स्थापना करना, तथा उनका अनुरक्षण करना,
- (छछ) दरिद्रालयों की स्थापना करना व उनका अनुरक्षण करना,
- (जज) नगरीय योजना जिसके अंतर्गत नगर योजना भी है,
- (झझ) भूमि उपयोग का विनियम और भवनों का निर्माण,
- (टट) आर्थिक ओर सामाजिक विकास योजना,
- (ठठ) नगरीय वानिकी पर्यावरण का संरक्षण और परिस्थिती की आयामों की अभिवृद्धि,
- (डड) समाज के दुर्बल वर्गों में जिनके अंतर्गत विकलांग और मंद व्यक्ति भी है,, हितों की रक्षा,
- (ढढ) नगरीय निर्धनता उन्मूलन,
- (णण) राज्य सरकार की पूर्व अनुमोदन से कोई भी अन्य कार्य करना।

लोक प्राधिकारी का संगठानात्मक ढाचा संलग्न प्रपत्र – क में दर्शाया गया है। विभिन्न विभागों के कार्यों व कर्त्तव्यों का विवरण प्रपत्र ख में तथा पदाधिकारियों की शक्तियों एवं कर्त्तव्यों को प्रपत्र ग में दर्शाया गया है।

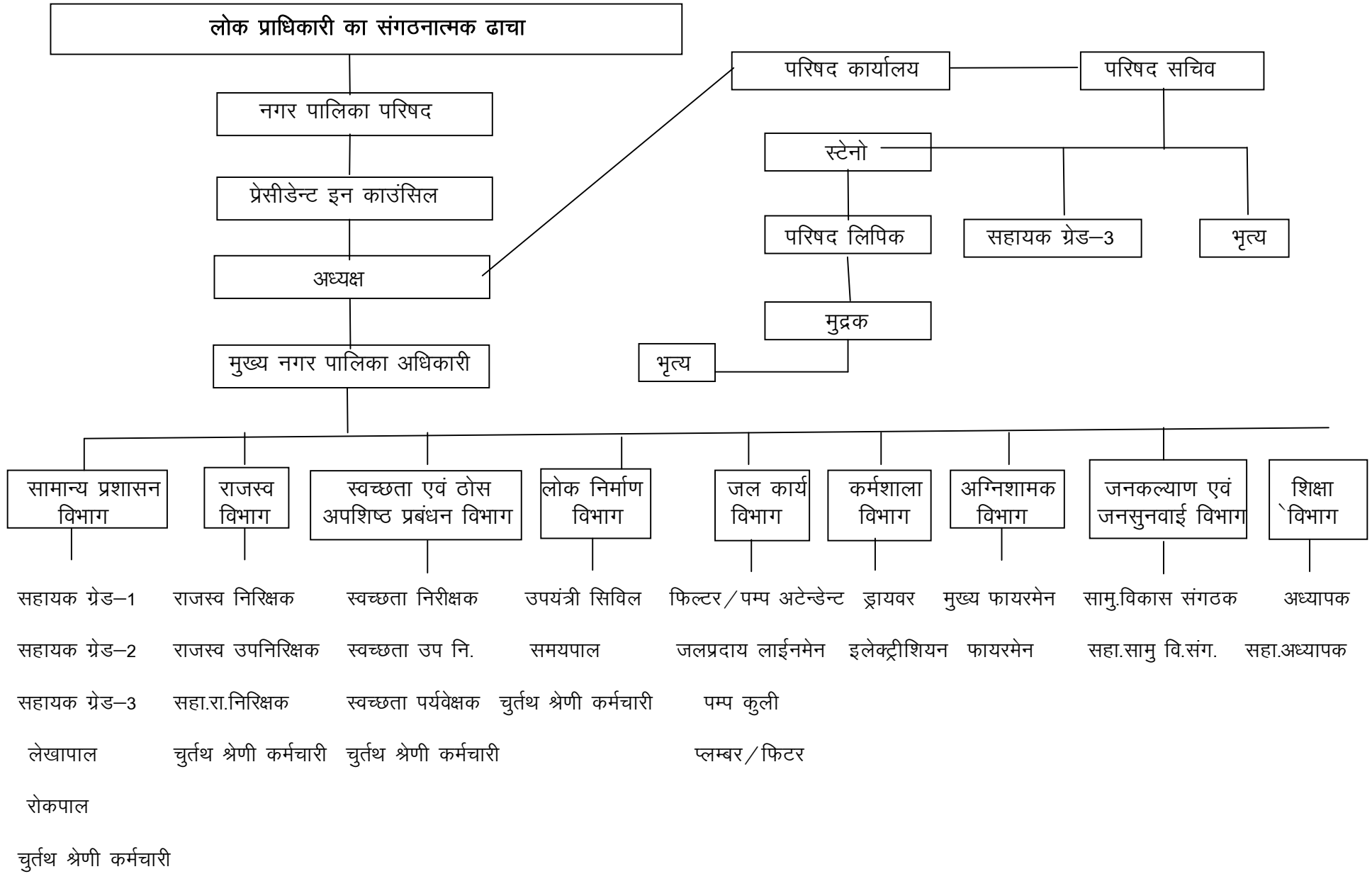

नगर पालिका के प्रत्येक विभाग के कार्य एवं कर्त्तव्य

| क्र. | विभाग | कार्य |
|------|-----------------------|---|
| 1 | सामान्य प्रशासन विभाग | <p>लोक प्राधिकरण के सामान्य प्रशासन की सुचारु व्यवस्था एवं संचालन तथा लेखाओं के संधारण का यह विभाग उत्तरदायी है। उसके प्रमुख कार्य एवं कर्त्तव्य निम्नानुसार है</p> <p><u>प्रशासन –</u></p> <ol style="list-style-type: none"> 1. कार्यालय की समुचित व्यवस्था। 2. अधिकारियों/कर्मचारियों की उपस्थिति, अवकाश कार्य विभाजन। 3. कार्यालयीन पत्र व्यवहार का संधारण, नियंत्रण एवं पर्यवेक्षण। 4. रिकार्ड- पत्रों का आवक-जावक, पंजीकरण व निरस्तीकरण। 5. परिषद प्रेसिडेन्ट इन कौंसिल परामर्श दात्री समितियों के सम्मेलन की सूचना उसके कार्यवृत्तों का संधारण उसके द्वारा वाछित जानकारी प्राप्त कर प्रस्तुत करना व उनके निर्णयों के क्रियान्वयन व पालन हेतु संबंधित विभाग अधिकारियों को प्रेषित। 6. कार्यालयीन निरीक्षण व पर्यवेक्षण। 7. वरिष्ठ अधिकारियों के निरीक्षण प्रतिवेदनों का पालन। |

| | | |
|---|--------------|---|
| | | <p>लेखा –</p> <ol style="list-style-type: none"> 1. निकाय के करों शुल्कों अनुज्ञा शुल्कों व अन्य मदों में कर्मचारियों द्वारा वसूल या प्राप्त की गई है कि जाँच कर प्राप्त कर निर्धारित रोकड पुस्तक में अंकित करना व कोषालय या बैंक में जमा करना। 2. निकाय द्वारा दिये जाने वाले समस्त भुगतानों की जाँच करना, व सुनिश्चित करना कि , सम्पादित कार्य/क्रय या व्यवहार की सक्षम स्वीकृति है। बजट प्रावधान है, स्टॉक रजिस्टर या लेजर बुक में प्रविष्टि है, व सक्षम अधिकारी की स्वीकृति प्राप्त कर भुगतान करना व उसका लेखा निर्धारित लेखा पुस्तिका में संधारित करना। 3. मासिक, त्रैमासिक वार्षिक लेखाओं को तैयार करना, व विनिर्दिष्ट अधिकारियों को भेजना। 4. वार्षिक आय व्यय अनुमान प्रपक तैयार करना। 5. समस्त प्रतिभूतियों, अमानतों, अग्रिमों के लेखों का संधारण 6. ऋण एवं अनुदान से प्राप्त समस्त राशियों को लेखाओं का संधारण। 7. जनसहयोग या स्वेच्छिक अभिदाता द्वारा प्राप्त राशियों का लेखा निर्धारण प्रारूप रजिस्टर में रखना। 8. प्राधिकरण के सम्पूर्ण अधिकारियों एवं कर्मचारियों के सेवा अभिलेखों का संधारण। 9. लेखाओं का अंकेक्षण एवं अंकेक्षण प्रतिवेदनों का निराकरण। |
| 2 | राजस्व विभाग | <p>प्राधिकरण के राजस्व विभाग का मुख्य कार्य एवं कर्त्तव्य निकाय द्वारा आरोपित समस्त करों एवं अन्य प्रभार तथा नगर पालिका मार्केट, स्लाटर, हाउस एवं अस्थाई व स्थाई लीजरेट तथा भूमि किराया प्रीमियम आदि से सम्बन्धित अभिलेख विहित प्रारूप मे संधारण एवं वसूली करना है। इन कर्त्तव्य की पूर्ति हेतु निम्न कार्य सम्पादित किये जाते हैं—</p> <ol style="list-style-type: none"> 1. सम्पत्ति कर, सफाईकर, जलकर, प्रकाशकर, शिक्षाकर |

| | | |
|---|----------------------------------|---|
| | | <p>एवं अन्य सभी करों जिनकी कर निर्धारण सूची वार्षिक तैयार की जाती है उनकी कर निर्धारण रजिस्टर निर्धारित प्रपत्र में तैयार करना ।</p> <p>2. निकाय द्वारा आरोपित समस्त करों व शुल्कों की शीघ्र वसूली करना ।</p> <p>3. करों शुल्कों व अन्य देयकों की राशियों की वसूली हेतु निर्धारित प्रारूप में आवश्यक संख्या में रसीद बुक की व्यवस्था उसके संशय व समाप्त होने पर वापस जमा करना, सुनिश्चित करना ।</p> <p>4. राजस्व विभाग के अधिकारियों/कर्मचारियों द्वारा वसूल की गई राशि का यथा समय नगर पालिका कोष में जांच उपरान्त जमा करना व उसका पर्यवेक्षण करना ।</p> <p>5. राजस्व विभाग द्वारा जारी रसीदों का मूल रसीदों से कम से कम दस प्रतिशत रसीदों को मिलान व सत्यापन करना ।</p> <p>6. नगर पालिका मार्केट, दूकानें, भूमि व अन्य संपत्ति के आवंटन हेतु सार्वजनिक घोष या टेण्डरर्स आदि की कार्यवाही अधिनियम व नियमों के प्रावधानों के अनुरूप करना व सम्बन्धित अनुबंधों का निष्पादन सुनिश्चित करना ।</p> <p>7. बकाया करों व शुल्को व किराये की वसूली हेतु अधिनियम के प्रावधान अनुसार बिल मांग सूचना पत्र व वारंट जारी करना व उनकी तामिली सुनिश्चित करना ।</p> <p>8. कांजी हौस की व्यवस्था व वसूली पर नियंत्रण व पर्यवेक्षण ।</p> <p>9. विहित प्रारूपों में मासिक त्रैमासिक वार्षिक या निर्धारित सामायिक पत्रकों में करों अदि की वसूली की जानकारी विहित अधिकारी को देना ।</p> |
| 3 | चिकित्सा एवं लोक स्वास्थ्य विभाग | <p>लोक प्रधिकरण के इस विभाग का दायित्व नागरिकों को चिकित्सा व जन-स्वास्थ्य संबंधी सुविधाएँ बिमारियों की रोक थाम, नगर की सफाई कचरा व ठोस अपशिष्टों का निपटान, ड्रेनेज व नालियों की सफाई आदि की व्यवस्था करना है ।</p> |

| | | |
|---|-------------------|---|
| | | <p>इन दायित्वों के निर्वहन हेतु वह निम्न कार्यों को सम्पन्न करना है—</p> <ol style="list-style-type: none"> 1. जन-स्वास्थ्य के लिये वेक्सीनेशन की व्यवस्था। 2. महामारी के समय प्रतिबंधात्मक उपाय, दवाईयों का विवरण व चिकित्सीय व्यवस्था। 3. पशुवध गृह, होटलों आदि का निरीक्षण। 4. खाद्य प्रदार्थों व पेय पदार्थों की जांच। 5. नगरीय क्षेत्र की सड़कों, नाली व नालियों की सफाई। 6. सार्वजनिक शौचालयों, मुत्रालयों, सुलभ शौचालयों का निर्माण। 7. शुष्क शौचालयों को सुलभ शौचालयों में परिवर्तन। 8. शुद्ध पर्यावरण हेतु उद्यानों का निर्माण, रखरखाव व वृक्षा रोपण। 9. केन्द्र एवं राज्य शासन की कल्याणकारी योजनाओं हेतु सर्वे , रजिस्ट्रीकरण एवं हितग्राहीयों को सहायता वितरण। |
| 4 | लोक निर्माण विभाग | <p>अधिकरण के इस विभाग के निम्न कार्य व कर्तव्य है –</p> <ol style="list-style-type: none"> 1. नगर विकास से सम्बन्धित समस्त योजनाओं का क्रियान्वयन, निर्माण कार्यों का सम्पादन, पर्यवेक्षण व नियंत्रण। 2. नगर के सुनियोजित विकास की दृष्टि से कालोनियों के विकास की नगर पालिका अधिनियम के अन्तर्गत वाञ्छित स्वीकृति, भवन निर्माण की अनुमति दी जाना। 3. जन सुरक्षा की दृष्टि से खतरनाक भवनों, सार्वजनिक सड़को, फुटपाथों व खुली भूमियों से अतिक्रमण हटाने। 4. बिना अनुमति एवं अनुमति के विरुद्ध निर्माण कार्यों को हटाना व उनके विरुद्ध विधानान्तर्गत कार्यवाही करना। |
| 5 | जल कार्य विभाग | <p>प्राधिकरण का जल कार्य विभाग निम्न कर्तव्य व कार्यों को सम्पन्न करना है –</p> <ol style="list-style-type: none"> 1. जल प्रदाय की संपूर्ण व्यवस्था— इन्टेकवेल— फिल्टर प्लांट, स्टोरेज, सप्लाय का संधारण एवं पर्यवेक्षण। 2. मुख्य व वितरण पाईप लाईन का संधारण परिवर्धन, |

| | | |
|---|-----------------|---|
| | | <p>परिवर्तन।</p> <ol style="list-style-type: none"> 3. पब्लिक स्टेण्ड का संधारण। 4. जल कष्ट की स्थिति में पेयजल की व्यवस्था, टैंकर व अन्य साधनों से सुलभ करना। 5. व्यक्तिगत नल कनेक्शन की स्वीकृति व उनका पर्यवेक्षण। 6. नगर पालिका के स्वामित्व व सार्वजनिक जल स्रोतों, तालाबों, कुओं आदि का संधारण। |
| 6 | कर्मशाला विभाग | <p>इस विभाग का कार्य नगरीय निकाय के वाहनों मंशीनों व पम्पों आदि के संधारण व मरम्मत की व्यवस्था करना है, साथ ही वाहनों के लिये चालक परिचालक क्लीनर आदि स्टाप की उपस्थिति, अवकाश आदि का नियंत्रण भी इस विभाग के जिम्मे रहता है।</p> |
| 7 | अग्निशामक विभाग | <p>कार्य एवं कर्तव्य</p> <ol style="list-style-type: none"> 1. अग्निशामक वाहनों का संधारण। 2. आग की स्थिति अग्निशामन की त्वरित व्यवस्था। 3. आपात स्थिति में प्रशासन व नागरिकों की सहायता। |
| 8 | शिक्षा विभाग | <p>शिक्षा विभाग के कार्य</p> <ol style="list-style-type: none"> 1. बाल मंदिरों की स्थापना व संचालन। 2. झूलाघरों की स्थापना व संचालन 3. म.प्र. नगरीय निकाय संविदा शाला शिक्षक नियोजन एवं संविदा की शर्तों के अन्तर्गत 2005 के प्राधानुसार शिक्षकों की नियुक्ति। |

अध्याय – दो

प्राधिकरण के विभागीय अधिकारियों व कर्मचारियों के कार्य व शक्तियाँ

क.

प्रपत्र – ग

| क्र. | नाम पदाधिकारी | | शक्तियाँ | | कर्त्तव्य |
|------|-----------------------|----|---|----|--|
| 1 | 2 | | 3 | | 4 |
| 1. | नगर पालिका परिषद | 1 | म.प्र. नगर पालिका अधिनियम 1961 के अंतर्गत प्रदत्त प्रशासकीय एवं वित्तीय शक्तियाँ | 1 | अधिनियम 1961 की धारा 123 में विनिर्दिष्ट कर्त्तव्य। |
| | | 2 | आर्थिक विकास एवं सामाजिक न्याय की योजनाओं तैयार करना | 2 | अध्यक्ष/उपाध्यक्ष को अवकाश की स्वीकृति। |
| | | 3 | अध्यक्ष/उपाध्यक्ष को अवकाश की स्वीकृति। | 3 | परामर्श दात्री समिति का निर्वाचन। |
| | | 4 | करारोपण एवं शुल्कों की स्वीकृति। | 4 | धारा 109 के प्रावधानान्तर्गत नगर पालिका संपत्ति का अंतरण। |
| | | 5 | संपत्ति कर हेतु वार्षिक भाड़ा मूल्य का निर्धारण। | 5 | अधिनियम के प्रयोजनों हेतु ऋण लेने की शक्ति। |
| | | 6 | प्रायवेट पथ को सार्वजनिक पथ घोषित करने की शक्ति | 6 | वार्षिक आय – व्यय की स्वीकृति। |
| | | 7 | सार्वजनिक पथों को नियमित लाईन का निर्धारण। | 7 | नगर परिषद की दशा में 10 लाख से 01 करोड़ तक के कार्यों की वित्तीय स्वीकृति। |
| | | 8 | मण्डी मार्केट की स्थापना | 8 | |
| | | 9 | आदर्श दुग्ध उद्योग की स्थापना | 9 | |
| | | 10 | धारा 307 के अंतर्गत अपील सुनने | 10 | |
| | | 11 | परिषद की ओर से विधिक कार्यवाही | 11 | |
| | | 12 | परिषद की ओर से अभियोजन की स्वीकृति | 12 | |
| | | 13 | अधिनियमों से प्रयोजन हेतु उपविधियों का निर्माण | 13 | |
| 2 | प्रेसीडेंट इन काउंसिल | 1 | धारा 94 (1) (2) (6) के अंतर्गत कर्मचारियों की नियुक्ति एवं दण्ड | 1 | धारा 94 (1) (2) व (6) के अंतर्गत आने वाले पदों पर नियुक्ति/पदोन्नति। |
| | | 2 | 500/- से अनाधिक वार्षिक भाड़ा मूल्य एवं प्रीमियम को स्थान/संपत्ति को भाडे पर की स्वीकृति। | 2 | धारा 109 व संबंधित नियमों अंतर्गत स्थान/संपत्ति का अंतरण। |
| | | 3 | वित्तीय शक्तियाँ – नगर पंचायत की दशा में रु 2 लाख से अधिक 10 लाख तक। | 3 | वित्तीय अधिकार की सीमा तक निर्माण कार्यों / खरीदी की स्वीकृति। |

| | | | | | |
|---|--------------------------|---|--|---|--|
| | | 4 | अधिनियम की धारा 93 (1), 94 (1) (2), 121 (1), 126, 160, 168 (7), 228, 235, 237, 238, 243, 244, 245, 247, 248, 249, 253 (1) (3), 255 (1), 261, 262 (1) (3), 263, 265, 267, 272, 273, 274, 281 के अंतर्गत प्राप्त शक्तियां। | 4 | कालम 2 के खण्ड 4 में उल्लेखित धारा के अंतर्गत कार्यवाही। |
| 3 | अध्यक्ष | 1 | परिषद की बैठक की अध्यक्षता व संचालन एवं विनियम। | 1 | परिषद के निर्णयों का निष्पादन व संचालन। |
| | | 2 | अधिनियम की धारा 183 (5), 184, 186, 190, 203, 205, 206, 207, 209, 210, 211, 218, 219, 268, एवं 283 के अंतर्गत प्राप्त शक्तियां। | 2 | परिषद की 184, 185, वित्तीय और कार्यपालक प्रशासन पर निगरानी। |
| | | 3 | आपत काल में परिषद की स्वीकृति की प्रत्याशा में कार्यों के निष्पादन व व्यय की स्वीकृति। | 3 | कार्यपालक प्रशासन परिषद के लेखाओं, अभिलेखों से संबंधित कार्यों व कार्यवाहियों का पर्यवेक्षण व नियंत्रण। |
| | | 4 | परिषद/प्रेसीडेन्ट इन काउंसिल द्वारा प्रदत्त अधिकारों अंतर्गत स्वीकृतियों व कार्य | | |
| 4 | मुख्य नगर पालिका अधिकारी | 1 | चतुर्थ श्रेणी कर्मचारियों की नियुक्ति व दण्ड। | 1 | नगर पालिका के समस्त कार्यपालक एवं वित्तीय प्रशासन पर निगरानी। |
| | | 2 | सफाई कर व अन्य करों की कर निर्धारण सूची तैयार करना। | 2 | नगर पालिका के ओर से पत्राचार। |
| | | 3 | कर निर्धारण आपतियों का निराकरण। | 3 | परिषद द्वारा लिये गये निर्णयों का अधिनियम व उसके अंतर्गत बने नियमों अनुसार पालन। |
| | | 4 | करों व भाड़े की वसूली हेतु वित्तीय बिल मांग सूचना पत्र वारंट जारी करने की शक्ति। | 4 | अधिनियम की धारा 180 (1) (2), 185, 187 - A, 191, 192, 194, 195, 196, 198, 199, 200 (2), 204, 208, 213, 215, 216, 217, 220, 221, 222, 223, 224, 225, 226, 227, 232, 233, 234, 236, 239, 241, 242, 246, 250, 251, 252 एवं 285 |
| | | 5 | वित्तीय शक्तियाँ – नगर पंचायत की दशा में रु. 50000 तक के कोई खरीदी की स्वीकृति। | 5 | |
| | | 6 | अन्य शक्तियाँ जो परिषद/प्रेसीडेन्ट इन काउंसिल द्वारा प्रदत्त या प्रत्यायोजित की जावे। | | |
| | | 7 | राष्ट्रीय गंदी बस्ती विकास कार्यक्रम के अंतर्गत निर्माण कार्यों की स्वीकृति। | | |

ख.

अन्य अधिकारी एवं कर्मचारी

| णविभाग | पदाधिकारी का नाम | पद | कर्त्तव्य | शक्तियाँ यदि कोई प्रदाय की गई हो | | |
|--------|------------------|------|-----------|----------------------------------|-----|------|
| 1 | 2 | 3 | 4 | 5 | | |
| --- | Nil | ---- | Nil | --- | Nil | ---- |

अध्याय – तीन

विनिश्चय/निर्णय किये जाने के प्रक्रम में अपनाई जाने वाली प्रकिया और निगरानी/पर्यवेक्षण तथा जबाब देही के माध्यम /सारणी

1. परिषद :-

प्रेषककर्ता – मुख्य नगर पालिका अधिकारी, अध्यक्ष अथवा प्रेसिडेंट इन काउंसिल के अनुमोदन से।

निर्णयकर्ता – परिषद

अपील/पुनरीक्षण – शासन

2. प्रेसिडेन्ट इन काउंसिल –

प्रेषककर्ता – मुख्य नगर पालिका अधिकारी,

निर्णयकर्ता – प्रेसिडेंट इन काउंसिल

अपील/पुनरीक्षण – परिषद/संचालक

| विभाग | प्रकरण प्रारंभकर्ता कर्मचारी | डिलींग कर्मचारी | अधिकारी जिसके माध्यम से निर्णय हेतु प्रस्तुत होता है | निर्णयकर्ता अधिकारी | निगरानी / पर्यवेक्षक अधिकारी | प्राधिकारी जिसके प्रति उत्तरदायी |
|--|------------------------------|---------------------------|--|--|------------------------------|----------------------------------|
| 1 | 2 | 3 | 4 | 5 | 6 | 7 |
| सामान्य प्रशासन | लेखापाल | श्री अशोक कुमार उइके | मुख्य नगर पालिका अधिकारी | मु.न.पा.अधि. ,अध्यक्ष, पी.आई.सी., परिषद | मु.न.पा.अधि. ,अध्यक्ष, | लेखापाल |
| स्वच्छता एवं ठोस अपशिष्ट प्रबंधन विभाग | स्वच्छता निरीक्षक | श्री लक्ष्मीनारायण मालवीय | ---"--- | ---"--- | ---"--- | सहा.ग्रेड-2 |
| लोक निर्माण विभाग | उपयंत्री | श्री अमित बघेल | ---"--- | ---"--- | ---"--- | उपयंत्री |
| जल कार्य विभाग | उपयंत्री | श्री अमित बघेल | ---"--- | ---"--- | ---"--- | उपयंत्री |
| कर्मशाला विभाग | उपयंत्री | श्री अमित बघेल | ---"--- | ---"--- | ---"--- | उपयंत्री |
| अग्निशामक विभाग | उपयंत्री | श्री अमित बघेल | ---"--- | ---"--- | ---"--- | उपयंत्री |
| जनकल्याण एवं जनसुनवाई विभाग | योजना | श्री चंद्रकांत सोले | ---"--- | ---"--- | ---"--- | मुद्रलेखक |
| शिक्षा विभाग | मुद्रलेखक | श्री चंद्रकांत सोले | ---"--- | ---"--- | ---"--- | मुद्रलेखक |

अध्याय – चार

प्राधिकरण के कृत्यों के निर्वहन के लिये उसके द्वारा निर्धारित मानदण्ड/प्रतिमान

क. अपने कृत्यों के निर्वहन के लिये निम्न मान दण्ड एवं समय सीमा निर्धारित की गई –
सीटीजन चार्टर

ख. कार्यालयीन कार्यों का वर्ष के निर्धारण/लक्ष्य (Quantity Target)

| | | | |
|---|----------------------------------|---|------------------------------|
| 1 | करों की वसूली के लिये | – | वित्तीय वर्ष की शत – प्रतिशत |
| 2 | योजना कार्यों के लिये | – | अंकित समय सीमा |
| 3 | बजट में प्रावधानित निर्माण कार्य | – | शत – प्रतिशत |

अध्याय – पाँच

नगर पालिका परिषद के कृत्यों का निर्वहन करने के लिये उसके द्वारा धारित या उसके नियंत्रण के अधीन या उसके कर्मचारियों/कर्मकारों/नियोजितों के द्वारा उपयोग किये गई नियमों, विनियमों, अनुदेशों, मुन्युअल्स और अभिलेख

अधिनियम

1. मध्यप्रदेश नगर पालिका अधिनियम 1961 ,
2. अधिनियम के अंतर्गत राज्य शासन द्वारा बनाये गये नियम,
3. मध्यप्रदेश मूलभूत नियम,
4. मध्यप्रदेश सिविल सेवा पेशान नियम 1971,
5. मध्यप्रदेश सिविल सेवा वर्गीकरण, नियंत्रण एवं अपील नियम 1966,
6. मध्यप्रदेश सामान्य भविष्य निधि नियम 1955,
7. मध्यप्रदेश सिविल सेवा आचरण नियम 1965,
8. मध्यप्रदेश भूमि विकास नियम,
9. केटल ट्रेसपास एक्ट,
10. नगर पालिका द्वारा बनाई गई उपविधियों,
11. परिपत्र –
 1. मध्यप्रदेश सामान्य प्रशासन पुस्तक परिपत्र
 2. नगरीय प्रशासन एवं विकास विभाग एवं सचालनालय नगरीय प्रशासन एवं विकास द्वारा समय – समय पर जारी परिपत्र एवं निर्देश,

अध्याय – छः

लोक प्राधिकारी द्वारा धारित या उसके नियंत्रण के अधीन दस्तावेजों की श्रेणियों का विवरण

| क्र. | दस्तावेज का नाम | दस्तावेज का स्वरूप | समाहित जानकारी | दस्तावेज की समय सीमा |
|------|---|--------------------|--|----------------------|
| 1 | 2 | 3 | 4 | 5 |
| 1 | कार्यवृत्त पुस्तिका | रजिस्टर | बैठक कार्यवृत्त | नष्ट नही की जाती है |
| 2 | क. परिषद ख. स्थायी समिति/प्रेसिडेंट इन काउंसिल | रजिस्टर | ---"--- | ---"--- |
| 3 | वार्षिक प्रतिवेदन | पंजी | प्रतिवेदन | |
| 4 | स्टांक तथा भंडार पंजीयां | पंजी | क्रय की गई सामग्री का विवरण | |
| 5 | अचल सम्पत्ति की पंजी | रजिस्टर | न.पा. की अचल सम्पत्ति | |
| 6 | भविष्य निधि अभिलेख | रजिस्टर | कर्मचारियों के भविष्य निधि की जानकारी | |
| 7 | जन्म मृत्यु तथा विवाहों की पंजी | रजिस्टर | जन्म मृत्यु/विवाह संबंधी जानकारी | |
| 8 | वेतन बिल | वेतन पत्रक | कर्मचारियों के वेतन वितरण संबंधी जानकारी | 32 वर्ष |
| 9 | रोकडिया रोकड़ | रोकडिया रोकड़ | जमा राशि की जानकारी | 25 वर्ष |
| 10 | छुट्टी तथा प्रतिनियुक्ति | रजिस्टर | कर्मचारी की छुट्टी/प्रतिनियुक्ति | ---"--- |
| 11 | स्थायी अग्रिम लेख | रजिस्टर | अग्रिम की जानकारी | ---"--- |
| 12 | नगर पालिका रोकड़ | रजिस्टर | आय-व्यय की जानकारी | ---"--- |
| 13 | प्राप्तियों की नगद संक्षेप पंजी | लेजर रजिस्टर | आय की जानकारी | ---"--- |
| 14 | व्यय की संक्षेप पंजी | व्यय की लेजर | व्यय की जानकारी | ---"--- |
| 15 | स्थापना पंजी | रजिस्टर | स्थायी स्थापना की जानकारी | ---"--- |
| 16 | अवकाश पंजी | रजिस्टर | अवकाश संबंधी जानकारी | ---"--- |
| 17 | समायोजन पंजी | रजिस्टर | समायोजन की | 12 वर्ष |

| | | | | |
|----|--|----------------|--------------------------------|---------------------------|
| | | | जानकारी | |
| 18 | अमानत व अग्रिम पंजी | रजिस्टर | अग्रिमों की जानकारी | ---"--- |
| 19 | प्रतिभूति पंजी | रजिस्टर | प्रतिभूतियों की जानकारी | ---"--- |
| 20 | ऋण पंजी | रजिस्टर | प्राप्त ऋणोंकी जानकारी | ---"--- |
| 21 | समस्त मांग संग्रहण पंजी व रसीद बुके | रजिस्टर | कर संग्रहण की जानकारी | 6 वर्ष |
| 22 | समस्त फीस पंजीयाँ | रजिस्टर | लायसेंस फीस | ---"--- |
| 23 | कांजी हाउस पंजी व अभिलेख | रजिस्टर व पंजी | कांजी हाउस की जानकारी | ---"--- |
| 24 | लेखा परिक्षण टिप्पणी | पंजी | परीक्षण टीप व पत्रव्यवहार | ---"--- |
| 25 | चालान, विविध बिल व रसीद बुके व लेखा विभाग के अन्य प्रकरण | फार्म व बुके | वसूली व जमा की जानकारी | 4 वर्ष |
| 26 | निर्माण कार्यों के बिल/प्रमाण पत्र माप पुस्तिका | फार्म, बिल बुक | निर्माण कार्यों संबंधी जानकारी | |
| 27 | मस्टर रोल | प्रपत्र | मजदूरी भुगतान | |
| 28 | बजट अनुमान | प्रपत्र | बजट | |
| 29 | आवेदन पत्र/पत्राचार | नस्ती | संबंधित प्रकरण की जानकारी | नियमानुसार निर्धारित अवधि |

अध्याय – सात

म.प्र. नगर पालिका अधिनियम 1961 में नगर पालिका परिषद के नीति निर्धारण एवं उसके परिपालन/क्रियान्वयन में लोक प्रतिनिधित्व देने के संबंध में व्यवस्था की निम्न विष्टियां हैं, जिसके अन्तर्गत नागरिकों द्वारा निर्वाचित प्रतिनिधियों, पार्षदों तथा सामान्य नागरिकों का परामर्श प्राप्त होता है।

1. नगर पालिका परिषद द्वारा निर्धारित की जाने वाली नीति व कार्य व उनका क्रियान्वयन पार्षदों के बहुमत से लिये गये निर्णय से किया जाता है।
2. नगर पालिका अधिनियम की धारा 70 के अंतर्गत मेयर इन काउंसिल के गठन का प्रावधान है।

(क) प्रेसीडेन्ट इन काउंसिल का गठन –

1. प्रत्येक परिषद के लिये एक प्रेसीडेन्ट इन काउंसिल होगी जो धारा 43 के अधीन उपाध्यक्ष के निर्वाजन की तारीख से सात दिन के भीतर निर्वाचित पार्षदों में से अध्यक्ष द्वारा गठित की जावेगी।
2. प्रेसीडेन्ट इन काउंसिल नगर पालिका परिषद की दशा में अध्यक्ष तथा सात सदस्यों और नगर पंचायत की दशा में अध्यक्ष तथा पाँच सदस्यों से मिल कर बनेगी।
3. प्रेसीडेन्ट इन काउंसिल के सदस्य अध्यक्ष के प्रसाद पर्यन्त पद धारण करेंगे।
4. प्रत्येक परिषद में ऐसे विभाग होंगे, जो कि किये जाएँ और प्रेसीडेन्ट इन काउंसिल के सदस्य ऐसे विभाग के जैसा कि , अध्यक्ष उचित समझे, प्रभारी बनाये जायेंगे।
5. अध्यक्ष, प्रेसीडेन्ट इन काउंसिल का पदेन सभापति होगा और यदि उपस्थित रहा तो प्रेसीडेन्ट इन काउंसिल के सम्मेलनों की अध्यक्षता करेगा। अध्यक्ष की अनुपस्थिति में, सम्मेलन में उपस्थित सदस्य अपने में से एक सदस्य को सम्मेलन की अध्यक्षता करने के लिये चुनेंगे।
6. इस अधिनियम के अन्तर्विष्ट किस बात के होते हुये भी प्रेसीडेन्ट इन काउंसिल अध्यक्ष और सदस्य ऐसी शक्तियों का प्रयोग करेंगे, तथा ऐसे कृत्यों का पालन करेंगे जैसे कि विहित किया जाए।

(ख) कृत्य –

1. 50,000 हजार या उससे अधिक जनसंख्या की दशा में 2 लाख से अधिक किन्तु 10 लाख तक के व्यय की स्वीकृति, 50 हजार से कम जनसंख्या की दशा में 10000 से अधिक किन्तु 1 लाख तक के व्यय की स्वीकृति।
2. अधिनियम की धारा 93 (1), 94 (1) (2), 121 (1), 126, 160, 168, 168 (7), 228, 235, 237, 238, 249, 253 (1) (3), 255 (1), 261, 262 (1) (3), 263, 265, 267, 272, 273, 274, एवं 281 द्वारा परिषद में वेष्टित शक्तियों का प्रयोग।
3. मुख्य नगर पालिका अधिकारी के क्षेत्राधिकार उपर के प्रकरण संबधित विभाग के प्रभारी सदस्य को निर्णय हेतु प्रस्तुत किया जाए।
4. अधिनियम की धारा 57 (1), 61, 62, 71 (1), 138, 142 (1), 176 एवं 189 ए के अन्तर्गत परिषद में वेष्टित शक्तियों का प्रयोग करने।

3. सदस्य गण :-

| अनुक्रमांक | नाम | वार्ड क्रमांक |
|------------|----------------------------|------------------|
| 1 | श्रीमति यशोदा दंगडास पाटिल | अध्यक्ष |
| 2 | श्रीमति नजमा मुस्तकीम अहमद | सदस्य एवं पार्षद |
| 3 | श्रीमान कपिल साकले | सदस्य एवं पार्षद |
| 4 | श्रीमति बसु बाई | सदस्य एवं पार्षद |
| 5 | श्रीमति मीना मालाकार | सदस्य एवं पार्षद |
| 6 | श्रीमान जगदीश धार्मिक | सदस्य एवं पार्षद |

5. कर्तव्य एवं दायित्व – उपरोक्त पैरा तीन में वर्णित प्रावधानों के अंतर्गत कार्यों व कर्तव्यों का सम्पादन।
6. प्रसीडेन्ट इन काउंसिल की बैठक की कार्यवाही कार्यवृत्त पुस्तिका में लेखबद्ध की जावेगी व नागरिकों को उसके निरीक्षण का नियमानुसार अधिकारी है।
3. अधिनियम की धारा 71 के अंतर्गत निर्वाचित पार्षदों की सलाहकार समिति के माध्यम से विभाग से सम्बधित प्रकरणों व नीतियों पर सलाह प्राप्त की जाती है।
4. अधिनियम की धारा 72 के अंतर्गत परिषद आवश्यकतानुसार अधिनियम के प्रयोजनों से सम्बधित किसी भी प्रकरण में जाँच व प्रतिवेदन हेतु पार्षदों की परामर्श दात्री समिति गठित करने का प्रावधान है।
5. अधिनियम की धारा 72 के अंतर्गत नागरिकों के वार्ड समिति का गठन कर उनका परामर्श नीति निर्धारण व कार्य सम्पादन में सुनिश्चित किये जाने की भी व्यवस्था है।
6. अधिनियम की धारा 122 (क) के अंतर्गत परिषद लेखाओं का सामाजिक अंकेक्षण करवाने की व्यवस्था करने के लिये अधिकृत है।

7. अधिनियम की धारा 325 के अंतर्गत शासन के निर्देशों के अनुसार किसी भी विषय में आम नागरिकों की राय प्राप्त करना परिषद के लिये बंधनकारी है।

अध्याय – आठ

अधिनियम के अंतर्गत निम्न समितियों के गठन का प्रावधान है –

1. सलाहकार समिति (धारा – 71)

| अ.क्र. | नाम समिति | सदस्यों के नाम |
|--------|--|---|
| 1 | 2 | 3 |
| 1 | आवास पर्यावरण एवं लोक निर्माण तथा जलकार्य विभाग समिति | श्रीमति नजमा बी मुस्तकीम अहमद (सभापति) श्रीमान अनिल कंवरे (सदस्य) श्रीमति संगीता सुशील ओसवाल (सदस्य) श्रीमान सुमित नागडा (सदस्य) |
| 2 | राजस्व तथा बाजार विभाग | श्री कपिल साकले (सभापति) श्री राजेश मालू (सदस्य) श्रीमति ममता मानसिंग (सदस्य) श्रीमति कविता राजेश मीणा (सदस्य) |
| 3 | खाद्य तथा नागरिक आपूर्ति, स्वास्थ्य तथा चिकित्सा विभाग | श्रीमति बसुबाई (सभापति) श्रीमान आशीष अग्रवाल (सदस्य) श्रीमान अनिल कंवरे (सदस्य) श्रीमति ममता मानसिंग (सदस्य) |
| 4 | शिक्षा महिला एवं बाल कल्याण समिति | श्रीमति मीना मालाकार (सभापति) श्रीमान नितिन गुप्ता (सदस्य) श्रीमान अनिल कंवरे (सदस्य) श्रीमति संगीता सुशील (सदस्य) |
| 5 | पुर्नवास नियोजन विधि तथा सामान्य प्रशासन विभाग | श्री जगदीश धार्मिक (सभापति) श्रीमान आशीष अग्रवाल (सदस्य) श्रीमति संगीता सुशील ओसवाल (सदस्य) श्रीमति सविता बाई (सदस्य) |

1. आवास तथा पर्यावरण एवं लोक निर्माण समिति,
2. जल कार्य समिति,
3. स्वास्थ्य तथा अस्पताल समिति,

4. राजस्व तथा बाजार समिति,
5. खाद्य एवं नागरिक आपूर्ति पुर्नवास एवं नियोजन समिति,
6. शिक्षा महिला एवं बाल कल्याण समिति,
7. विधि समान्य प्रशासन तथा सामान्य प्रयोजन समिति,

नोट :- नगर पंचायत की दशा में अनु. क्रमांक- 1 व 2 की समिति एक होगी।

गठन :- प्रेसीडेन्ट इन काउंसिल के विभागीय पदाधिकारी एवं अन्य 5/3 निर्वाचित पार्षदों को सम्मिलित करते हुये समिति अध्यक्ष द्वारा सलाहकार समिति का गठन किया जायेगा।

कार्य :-

1. सम्बन्धित विभाग के कार्यों बाबत सुझाव देना।
2. म.प्र.नगर पालिका (सलाहकार समिति) के कर्तव्यों तथा उनके काम काज के संचालन हेतु प्रक्रिया नियम 1997 में दी गई अनुसूची में निर्दिष्ट कर्तव्य एवं कर्तव्य नियम की प्रति संलग्न की जावे।
3. कर्तव्य में समाविष्ट कार्यों के लिये निविदा आमंत्रित करने की स्वीकृति देना व ,
4. ऐसे प्रकरण मेयर इन काउंसिल या परिषद में प्रस्तुत करने की अनुज्ञा देना।

अध्याय – नौ

प्राधिकारी के अधिकारियों और कर्मचारियों नियोजितों की निर्देशिका

| क्र. | नाम पदाधिकारी/कर्मचारी | पद | पता | फोन नम्बर |
|------|--|-------------------|--------------------------|------------|
| 1 | 2 | 3 | 4 | 5 |
| 1 | श्री आत्माराम सांवरे श्री अमित बघेल | मु.न.पा.अधि. | श्यामा नगर हरदा | 9926438261 |
| 2 | | उपयंत्री | सिवनी जिला | 9630771244 |
| 3 | श्री अशोक कुमार उईके | मु.लि.एवं लेखापाल | होशंगाबाद | 8461898280 |
| 4 | श्री लक्ष्मीनारायण मालवीय | सहा.ग्रेड-2 | वार्ड क्र. 08 खिरकिया | 9926852104 |
| 5 | श्री मनीष निकुंम | सहा.ग्रेड-3 | ग्राम सोमगाव खुर्द | 8964898485 |
| 6 | श्री अशोक सिंह ठाकूर | सा.रा निरिक्षक | वार्डक्र. 06 खिरकिया | 9826672129 |
| 7 | श्री चन्द्रकान्त सोले | मुद्रलेखक | वार्ड क्र. 01 खिरकिया | 9977329841 |
| 8 | श्रीमति सुनीता बादर | सहा. रा.निरी | हरदा | 9425603826 |
| 9 | श्री रामकुमार पासी | सहा. रा.निरी | भोपाल | 8871170759 |
| 10 | श्री सुनील राजपूत | भृत्य | ग्राम पोखरनी | 9926705860 |
| 11 | श्री गणेश मीना | ड्रायवर | वार्ड क्र13 खिरकिया | 9754969275 |
| 12 | श्री जयनारायण निकुम | ड्रायवर | ग्राम सोमगाव खुर्द | 9977329836 |
| 13 | श्री गोपालसिंह उईके | भृत्य | वार्ड क्र. 6 टिमरनी | 9039787263 |
| 14 | श्री गौरीशंकर मालाकार | लाइन मेन | वार्ड क्र. 15 छीपाबड | 9584219831 |
| 15 | श्री विष्णुप्रसाद मालाकार | पम्प अटेन्डेन्ट | वार्ड क्र. 12 छीपाबड | |
| 16 | श्री उधमसिंग जाटव | भृत्य | गंजबासोदा | |

अध्याय – दस

प्राधिकारी के अधिकारियों और कर्मचारियों नियोजितों की निर्देशिका

पत्रक मासिक पारिश्रमिक जो प्रत्येक अधिकारियों और कर्मचारियों द्वारा प्राप्त किया गया है, तथा उसके विनियमों में उप बंधित क्षतिपूर्ति/मुआवजें प्रतिकर की पद्धति।

| क्र. | नाम अधिकारी/कर्मचारी | पद | मासिक उपलब्धि वेतन + मंहगाई | विनियमों के अंतर्गत क्षतिपूर्ति | | | वेतनमान |
|------|------------------------------|----------------------|--------------------------------------|------------------------------------|-----------------|-----|------------|
| | | | | गृह भाडा | मेडीकल भत्ता | योग | |
| 1 | 2 | 3 | 4 | 5 | 6 | 7 | 8 |
| 1 | श्री आत्माराम सांवरे | मु.न.पा.अधि. | 26784 | — | — | — | 5200—20200 |
| 2 | श्री अमित बघेल | उपयंत्री | 27375 | 375 | — | 375 | 9300—34800 |
| 3 | श्री अशोक कुमार उईके | मु.लि.एवं लेखापाल | 25075 | 343 | — | 343 | 5200—20200 |
| 4 | श्री लक्ष्मीनारायण मालवीय | सहा.ग्रेड-2 | 40704 | 506 | — | 506 | 5200—20200 |
| 5 | श्री मनीष निकुंम | सहा.ग्रेड-3 | 18177 | 249 | — | 249 | 5200—20200 |
| 6 | श्री अशोक सिंह ठाकूर | सा.रा निरिक्षक | 28251 | 387 | — | 387 | 5200—20200 |
| 7 | श्री चन्द्रकान्त सोले | मुद्रलेखक | 18067 | 247 | — | 247 | 5200—20200 |
| 8 | श्रीमति सुनीता बादर | सहा. रा.निरी | 15549 | 213 | — | 213 | 5200—20200 |
| 9 | श्री रामकुमार पासी | सहा. रा.निरी | 31361 | 429 | — | 429 | 5200—20200 |
| 10 | श्री सुनील राजपूत | भृत्य | 13359 | 183 | — | 183 | 4440—7440 |
| 11 | श्री गणेश मीना | ड्रायवर | 18067 | 447 | — | 447 | 5200—20200 |
| 12 | श्री जयनारायण निकुम | ड्रायवर | 23258 | 318 | — | 318 | 5200—20200 |
| 13 | श्री गोपालसिंह उईके | भृत्य | 22798 | 312 | — | 312 | 4440-7440 |
| 14 | श्री गौरीशंकर मालाकार | लाइन मेन | 18505 | 253 | — | 253 | 5200-20200 |
| 15 | श्री विष्णुप्रसाद मालाकार | पम्प अटेन्डेन्ट | 14629 | 200 | — | 200 | 5200-20200 |
| 16 | श्री प्रेम बोंदर | स. कामगार | 18505 | 253 | — | — | 4440.7440 |
| 17 | श्री महेश शिवचरण | स. कामगार | 18505 | 245 | — | — | 4440.7440 |

| | | | | | | | |
|----|--------------------------------|-----------|-------|-----|---|---|-----------|
| 18 | श्रीमति लक्ष्मीबाई बांकेलाल | स. कामगार | 18505 | 253 | — | — | 4440.7440 |
| 19 | श्रीमति उषाबाई कालू | स. कामगार | 18505 | 253 | — | — | 4440.7440 |
| 20 | श्री पूनमचंद बांकेलाल | स. कामगार | 17958 | 246 | — | — | 4440.7440 |
| 21 | श्रीमति पुष्पाबाई भगवान | स. कामगार | 18505 | 253 | — | — | 4440.7440 |
| 22 | श्रीमति अनिताबाई महेश | स. कामगार | 18505 | 253 | — | — | 4440.7440 |
| 23 | श्री अनिल तारू | स. कामगार | 11636 | 246 | — | — | 4440.7440 |
| 24 | श्री विजेन्द्र | स. कामगार | 18484 | 253 | — | — | 4440.7440 |
| 25 | श्री पिंकी जितेन्द्र | स. कामगार | 15067 | 206 | — | — | 4440.7440 |
| 26 | श्री चम्पू | स. कामगार | 13775 | 189 | — | — | 4440.7440 |
| 27 | श्री भवानी | स. कामगार | 13775 | 189 | — | — | 4440.7440 |
| 28 | श्री राकेश तारू | स. कामगार | 12571 | 172 | — | — | 4440.7440 |

अध्याय – ग्यारह
प्रत्येक एजेन्सी, विभाग, के लिये आवंटित बजट, आय प्रत्रक
वर्ष 2015 – 2016

(क)

| अ.क्र. | शीर्ष | उपशीर्ष | प्रावधान आय | वास्तविक आय |
|--------|-------------------------------------|--------------------|-----------------|----------------|
| 1 | 2 | 3 | 4 | 5 |
| 1 | नगर पालिका कर और दर | हाऊस टेक्स बकाया | 2154 | - |
| 2 | | वाहन टैक्स बकाया | - | 2811 |
| 3 | | सनहाल | - | - |
| 4 | | धंधा टैक्स बकाया | - | - |
| 5 | | सनहाल | - | - |
| 6 | | चुंगीक्षति पूर्ति | 19000000 | - |
| 7 | | संपत्ति कर बकाया | 752962 | - |
| 8 | | सनहाल | - | 1081762 |
| 9 | | समेकित कर बकाया | 1445894 | - |
| 10 | | सनहाल | - | 483840 |
| 11 | | विकास उपकर बकाया | - | 635505 |
| 12 | | विकास उपकर सनहाल | - | 20365 |
| 13 | | पखाना टैक्स | - | 143905 |
| 14 | | सफाई कर | - | - |
| 15 | | प्रकाश कर | 5607 | - |
| 16 | | यात्री कर | 3150000 | - |
| 17 | | बाजार फीस | 499500 | 421776 |
| 18 | | अधिभार | - | 9020 |
| 19 | | शिक्षा उपकर बकाया | 15230 | 13586 |
| 20 | | शिक्षा उपकर सनहाल | - | 10011 |
| | | योग | 24871347 | 2822581 |
| 1 | विशेष अधिनियमों से प्राप्त | कांजी हाऊस | 210000 | - |
| 2 | | जुर्माना | - | - |
| 3 | | खुराक | - | - |
| 4 | | मुद्राक शुल्क | 1700000 | 1556261 |
| | | योग | 1910000 | 1556261 |
| 1 | नगर पालिका संपत्ति से करारोपण छोडकर | नजूल प्लांट किराया | - | - |
| 2 | | दुकान/भवन किराया | 2154 | 163673 |
| 3 | | सेप्टिक टैंक सफाई | 170000 | 1556261 |
| 4 | | जिम.फीस/ई-ला. फीस | - | - |
| 5 | | लायसंस शुल्क | - | - |
| 6 | | वाहन विराम शुल्क | - | - |
| 7 | | दीगर शुल्क | - | - |

| | | | | |
|----|---------------------------|------------------------------------|-----------------|-----------------|
| 8 | | भवन अनुज्ञा पत्र | 200000 | 56114 |
| 9 | | प्रमाण पत्र | — | 2000 |
| 10 | | जन्म मृत्यु प्रमाण पत्र | — | |
| 11 | | प्लॉट भूमि किराया | — | — |
| 12 | | दुकानों की प्रीमियम | — | — |
| 13 | | आवेदन शुल्क | — | — |
| 14 | | न.पा.की संपत्ति को हानि से क्षति | — | — |
| 15 | | समझौता शुल्क | 100000 | — |
| 16 | | विनियोजन पर ब्याज | — | |
| 17 | | कम्पोस्ट खाद | — | |
| 18 | | पुराना सामान बिक्री | — | 212140 |
| 19 | | वाटर हार्वेस्टिंग | — | — |
| 20 | | कर्मकार कल्याण/जनश्री | — | — |
| 21 | | बैंको से राशि अंतरण | — | |
| 22 | | धर्मशाला, मंगल भवन किराया | — | |
| | | योग | 472154 | 1990188 |
| 1 | अनुदान और अंशदान | शासकीय अनुदान | — | — |
| 2 | | नगर प्रशा. /रा. वित्त आ. | 5742008 | |
| 3 | | मुलभूत सुविधाए | — | 6861000 |
| 4 | | शास.अनुदान एवं अन्य अनुदान | — | — |
| 5 | | (13वॉ/14वॉ) वित्त आयोग | — | 268800/5862000 |
| 6 | | सा.प्रयोजनार्थ/गंदी बस्ती | — | — |
| 7 | | सड़क मरम्मत | — | 1722000 |
| 8 | | जल संकट/ वाणिज्य कर पर अधिभार | — | — |
| 9 | | निर्यात कर क्षतिपूर्ति | 4000000 | — |
| 10 | | शि. अनु./मध्यान्ह भोजन | — | — |
| 10 | | जिला योजना मंडल/ सांसद विधायक निधि | 496500 | — |
| 11 | | शहरी विकास अभिकरण (डूडा) | — | — |
| 12 | | जनसम्पर्क निधि/ जनभागीदारी | — | 30000000 |
| 14 | | विशेष निधि | — | — |
| | | योग | 10238508 | 44713800 |
| 1 | जलकर से प्राप्तियाँ | जलकर बकाया सार्व. | — | — |
| 2 | | सनहाल सार्व. | — | — |
| 3 | | प्रायेवट कनेक्शन/जलकर बकाया | 1202604/5100 | 614460 |
| 4 | | सनहाल | — | 85680 |
| 5 | | पानी टेंकर | 220000 | 18650 |
| 6 | | अधिभार | — | |

| | | योग | | |
|----------|------------------|---|----------------|---------------|
| 1 | विविध | मृत मवेशी नीलामी | 7000 | - |
| 2 | | राशन कार्ड | - | - |
| 3 | | विविध | - | 500 |
| | | योग | 1434704 | 719290 |
| 1 | असाधारण और ऋण | नवीन योजना (मुख्यमंत्री पेयजल योजना एवं अधोसंरचना विकास योजना)/ UDISSMT योजना | 74144754 | - |
| 2 | | सार्व.शौचा. (इन्डूजल हाउसहोल्ड) | - | - |
| 3 | | समूह बीमा/ होर्डिंग ठेका | - | - |
| 4 | | विकास शुल्क | 200000 | - |
| 5 | | नल कनेक्शन डिपॉजिट | 380000 | - |
| 6 | | निक्षेप/अमानत | - | - |
| 7 | | पेंशन कन्टीव्यूशन | - | - |
| | | योग | | |
| | | महायोग | 7472474 | - |

अध्याय – ग्यारह

प्रत्येक एजेन्सी, विभाग, के लिये आवंटित बजट, व्यय प्रत्रक
वर्ष 2015 – 2016

(ख)

| अ.क. | शीर्ष | उपशीर्ष | प्राक्धान व्यय | वास्तविक व्यय |
|------|----------------------------|---|----------------|---------------|
| 1 | सामान्य प्रशासन और संग्रहण | अध्यक्ष,उपाध्यक्ष मीटिंग | | |
| 2 | | सामान्य प्रशासन वेतन | | |
| 3 | | प्रिंटिंग स्टेशनरी वर्दी छपाई | | |
| 4 | | भत्ता पोस्टज | | |
| 5 | | ऑफिस कंटेजेन्सी | | |
| 6 | | राजस्व वेतन | | |
| 7 | | ऑफिस कंटेजेन्सी | | |
| 8 | | पेंशन अंशदान | | |
| 9 | | परिभाषित पेंशन अंशदान | | |
| 10 | | EPF 13.61% | | |
| | | योग | | |
| 1 | सार्वजनिक सुरक्षा | अग्नि स्थाई (स्थापना) | | |
| 2 | | अग्निशामक व्यवस्था | | |
| 3 | | विद्युत सामग्री | | |
| 4 | | विद्युत बिल | | |
| 5 | | विद्युत विस्तार नये खंभे वृद्धि | | |
| 6 | | सुअर,कुत्तों का विनास | | |
| | | योग | | |
| 1 | जनस्वास्थ्य और सुविधाए | जनकल्याण एवं जन सुनवाई स्थापना | | |
| 2 | | जलप्रदाय स्थापना | | |
| 3 | | प्याऊ इत्यादि | | |
| 4 | | मरम्मत संधारण | | |
| 5 | | जल प्रदाय पाईप लाईन व अन्य सामग्री | | |
| 6 | | विद्युत बिल | | |
| 7 | | ऋण एवं ब्याज | | |
| 8 | | सार्वजनिक संडास/स्वच्छ भारत मिशन अन्तर्गत व्यक्तिगत शौचा. निर्माण | | |
| 9 | | सुलभ शौचालय निर्माण | | |
| 10 | | जनस्वास्थ्य विभाग स्थापना | | |
| 11 | | ऑफिस कंटेजेन्सी | | |
| 12 | | कचरा घरों व पेशाबघरों का निर्माण एवं ठोस अपशिष्ट प्रबन्धन योजना | | |

| | | | | |
|----|------------------|---|--|--|
| 13 | | दीगर,साबुन/ झाड़ू/ टोकने | | |
| 14 | | ड्राईवर वेतन | | |
| 15 | | डीजल आईल मरम्मत | | |
| 16 | | वाहन मरम्मत/ सर्विसिंग | | |
| 17 | | फिनाईल कीटनाशक | | |
| 18 | | कांजीहाऊस स्थापना | | |
| 19 | | घास, भूसा, मरम्मत/निर्माण | | |
| 20 | | पार्क निर्माण | | |
| 21 | | सार्वजनिक कल्याणकारी/ खेलकूद एवं सांस्कृतिक कार्यक्रम | | |
| | | योग | | |
| 1 | लोक निर्माण | लोक निर्माण स्थापना उपयंत्री वेतन | | |
| 2 | | अ. भवन निर्माण/ दुकान निर्माण | | |
| 3 | | ब. पुर्नव्यवस्थापन योजना | | |
| 4 | | मरम्मत | | |
| 5 | | सड़क /नाला/ नाली निर्माण | | |
| 6 | | मरम्मत | | |
| 7 | | जनसंपर्क निधि | | |
| 8 | | नदीघाट/ गहरीकरणशहर के नालों की सफाई | | |
| 9 | | हरिजन आदिवासी वार्डों में विकास कार्य | | |
| 10 | | नवीन विकास/ नवीन बस स्टेड योजना | | |
| 11 | | भंडार ओर अन्य प्रभार | | |
| | | योग | | |
| 1 | सार्वजनिक शिक्षा | शाला स्थापना | | |
| 2 | | शाला कंटिजेन्सी | | |
| 3 | | शाला भवन मरम्मत | | |
| 4 | | शाला भवन किराया | | |
| 5 | | बाल मंदिर स्थापना | | |
| 6 | | बाल मंदिर वेतन कंटिजेन्सी | | |
| 7 | | वाचनालय/ ईलायब्रेरी/ जिमनेशियम | | |
| 8 | | विज्ञापन शुल्क | | |
| | | योग | | |
| 1 | विविध | अग्रिम | | |
| 2 | | वाहन पी.ओ.एल./ किराया वाहन (1222) | | |
| 3 | | दशहरा उत्तसव समारोह | | |
| 4 | | स्वागत समारोह मनोरंजन | | |

| | | | | |
|----|---------------|---|--|--|
| 5 | | टेलीफोन | | |
| 6 | | आडिट फीस | | |
| 7 | | कानूनी प्रभार | | |
| 8 | | समूह बीमा/जन्म मृत्यु | | |
| 9 | | शिक्षाकर्मी/स्वर्ण जयंती (जिशविअ) | | |
| 10 | | महगाई भत्ता/एसगेशियो | | |
| 11 | | जिला योजना मण्डल विधायक सासंद निधि | | |
| 12 | | सम.अवकाश/मध्यान्ह भोजन | | |
| 13 | | अमानत / निक्षेप | | |
| 14 | | कर्मकार/जनश्री बीमा | | |
| 15 | | मृत मवेशी उठाई | | |
| 16 | | बैंक से राशि अंत. | | |
| 17 | | समग्र सा.सु.मिशन | | |
| 18 | | विविध | | |
| | | योग | | |
| 1 | असाधारण और ऋण | मुख्यमंत्री अधोसंरचना विकास योजना)एवं UDISSMT | | |
| 2 | | नवीन योजना (मुख्यमंत्री पेयजल योजना) | | |
| | | योग | | |
| | | महायोग | | |

अध्याय – ग्यारह

प्रत्येक एजेन्सी, विभाग, के लिये आवंटित बजट, आय एवं व्यय प्रत्रक

ग

स्वीकृत कार्य एवं योजनाएँ

| अ.क्र. | योजना या कार्य का नाम | कुल प्राक्कलन | कुल स्वीकृत राशि | व्यय |
|--------|---|----------------|------------------|----------------|
| | 2015-16 | 270600.00 | 270600.00 | 305990 |
| 1 | वार्ड क्र. 10 में महेश ठेकेदार के मकान से बडी नाली तक नाली निर्माण | 437000.00 | 437000.00 | 535600 |
| 2 | वार्ड क्र. 8 में राजपूत धर्मशाला के सामने से जीतू दरबार के मकान तक एवं पानी टंकी तक सी.सी.रोड निर्माण | 494000.00 | 494000.00 | 553621 |
| 3 | वार्ड क्र. 15 में चंपा देशवाली के मकान से बजरंग मंदिर तक नाली निर्माण | 738000.00 | 738000.00 | 774989 |
| 4 | वार्ड क्र. 9 में मेन रोड से कन्या शाला तक सी.सी.रोड निर्माण | 826000.00 | 826000.00 | 839162 |
| 5 | वार्ड क्र. 12 में खंडवा रोड पर महेश पूरी के मकान से सिंधवाला बाबा नाला तक नाली निर्माण | 779000.00 | 779000.00 | 222327 |
| 6 | वार्ड क्र. 10 में भंडारीजी के मकान से अन्नपूर्णा मंदिर ट्रांसफार्मर तक आर.सी.सी.नाली निर्माण | 257400.00 | 257400.00 | 187744 |
| 7 | वार्ड क्र. 01 में अमराबाई के मकान से श्याम प्रजापत तक सी.सी.रोड निर्माण | 162800.00 | 162800.00 | 1813872 |
| 8 | वार्ड क्र. 5 में हरिओम के मकान से ईसराईल के मकान तक नाली निर्माण | 158000.00 | 158000.00 | 1050000 |
| 9 | वार्ड क्र. 3 में गुर्जरभोज के मकान से ईशाक के मकान तक नाली निर्माण | 270600.00 | 270600.00 | 305990 |
| | योग : - | 4393400 | 4393400 | 6777039 |

अध्याय – बारह

अनुदान के परियोजना, प्रोग्रामो, के क्रियान्वयन की रीति आवंटित राशि व्यय एवं हितग्राहियों की संख्या

| क्र | परियोजना का नाम | हितग्राहियों के चयन का आधार | प्रशासनिक विभाग | वर्ष 2015-16 | प्राप्त आवंटन | व्यय | हितग्राहियों की संख्या |
|-----|--|---|-------------------|--------------|---------------|---------|------------------------|
| 1 | 2 | 3 | 4 | 5 | 6 | 7 | 8 |
| 1 | मुख्यमंत्री स्वरोजगार योजना (केशशिल्पी कल्याण योजना) | योजना तहत् पंजीकृत BPL/APL राशन कार्ड धारी | नगर परिषद खिरकिया | 2015-16 | — | 4.71 | 11 |
| 2 | मुख्यमंत्री आर्थिक कल्याण योजना (पथ विक्रेता कल्याण योजना) | योजना तहत् पंजीकृत BPL /APL राशन कार्ड धारी | नगर परिषद खिरकिया | 2015-16 | — | 1.65 | 11 |
| 3 | घरेलू कामकाजी कल्याण योजना | योजना तहत् पंजीकृत BPL /APL राशन कार्ड धारी | नगर परिषद खिरकिया | 2015-16 | 1.60 | 1.60 | 80 |
| 4 | घरेलू कामकाजी अनुग्रह सहायता | योजना तहत् पंजीकृत BPL /APL राशन कार्ड धारी | नगर परिषद खिरकिया | 2015-16 | 0.17 | 0.17 | 8 |
| 5 | घरेलू कामकाजी प्रसूति सहायता | योजना तहत् पंजीकृत BPL /APL राशन कार्ड धारी | नगर परिषद खिरकिया | 2015-16 | 0.26403 | 0.26403 | 3 |
| 6 | हाथ टेला चालक(ऋण सहायता) | योजना तहत् पंजीकृत BPL /APL राशन कार्ड धारी | नगर परिषद खिरकिया | 2015-16 | — | — | 90 |
| 7 | हाथ टेला चालक(अनुग्रह सहायता) | योजना तहत् पंजीकृत BPL /APL राशन कार्ड धारी | नगर परिषद खिरकिया | 2015-16 | 0.21 | 0.21 | 10 |
| 8 | हाथ टेला चालक (प्रसूति सहायता) | योजना तहत् पंजीकृत BPL /APL राशन कार्ड धारी | नगर परिषद खिरकिया | 2015-16 | 0.83272 | 0.83272 | 10 |
| 9 | पथ विक्रेता (प्रसूति सहायता) | योजना तहत् पंजीकृत BPL /APL राशन कार्ड धारी | नगर परिषद खिरकिया | 2015-16 | 1.21243 | 1.21243 | 14 |

| | | | | | | | | |
|----|----------------------------|---|-------------------|---------|------|--------|---|--|
| | | धारी | | | | | | |
| 10 | पथ विक्रेता अनुग्रह सहायता | योजना तहत् पंजीकृत BPL /APL राशन कार्ड धारी | नगर परिषद खिरकिया | 2015-16 | 0.12 | 0.12 | 6 | |
| 11 | केश शिल्पी प्रसूति सहायता | योजना तहत् पंजीकृत BPL /APL राशन कार्ड धारी | नगर परिषद खिरकिया | 2015-16 | — | 0.6075 | 2 | |

नोट :- इस शर्ष मे नगर पालिका द्वारा किसी दुर्धटना, आग बाढ आदि से प्रभावित व्यक्ति को दी गई सहायता सस्था को दिये

अध्याय –तेरह

अधिकारी द्वारा दी गई रियायतों सुविधाओं अनुदानों या मंजूर किए गए प्राधिकारों के प्राप्तकर्ताओं की सूची

| क्र | सहायता का स्वरूप | प्राप्तकर्ता का नाम | पता | वर्ष | प्रमाण | सहायता राशि |
|-----|-------------------------------|----------------------|---------|--------------|--|-------------|
| 1 | Indira Gandhi old age pension | ABDUKGANI KHAN | Ward-7 | 2006 to 2016 | CENTRAL BANK OF INDIA(Khirkiya) | 275 |
| 2 | | ABDUL KHAN | Ward-10 | 2006 to 2016 | STATE BANK OF INDIA (Khirkiya) | 200 |
| 3 | | AJUDHYABAI KUSHWAH | Ward-6 | 2006 to 2016 | BANK OF INDIA (Khirkiya) | 275 |
| 4 | | ANOPIBAI KADOLE | Ward-5 | 2006 to 2016 | STATE BANK OF INDIA (Khirkiya) | 275 |
| 5 | | ANUPABAI | Ward-11 | 2006 to 2016 | STATE BANK OF INDIA (Khirkiya) | 500 |
| 6 | | ASHA BAIRAGI | Ward-12 | 2006 to 2016 | STATE BANK OF INDIA (Khirkiya) | 500 |
| 7 | | ASHOK KUMAR | Ward-3 | 2006 to 2016 | CENTRAL BANK OF INDIA(Khirkiya) | 275 |
| 8 | | BABU KHAN | Ward-10 | 2006 to 2016 | BANK OF INDIA (Khirkiya) | 275 |
| 9 | | BABULAL | Ward-1 | 2006 to 2016 | STATE BANK OF INDIA (Khirkiya) | 275 |
| 10 | | BADAM BAI PRAJAPAT | Ward-2 | 2006 to 2016 | STATE BANK OF INDIA (Khirkiya) | 500 |
| 11 | | BADRIPRASAD | Ward-11 | 2006 to 2016 | Central Madhya Pradesh Rural Bank (Khirkiya) | 500 |
| 12 | | BALKISHAN | Ward-2 | 2006 to 2016 | BANK OF INDIA (Khirkiya) | 200 |
| 13 | | BALKISHAN KUNJILAL | Ward-10 | 2006 to 2016 | STATE BANK OF INDIA (Khirkiya) | 275 |
| 14 | | BANSHILAL MEENA | Ward-15 | 2006 to 2016 | STATE BANK OF INDIA (Khirkiya) | 275 |
| 15 | | BASU | Ward-11 | 2006 to 2016 | STATE BANK OF INDIA (Khirkiya) | 275 |
| 16 | | BEGAM BEE KHAN | Ward-10 | 2006 to 2016 | BANK OF INDIA (Khirkiya) | 200 |
| 17 | | BERAJBAI RATAN | Ward-5 | 2006 to 2016 | CENTRAL BANK OF INDIA(Khirkiya) | 275 |
| 18 | | BHAGA BAI | Ward-10 | 2006 to 2016 | STATE BANK OF INDIA (Khirkiya) | 275 |
| 19 | | BHAGVATI RATHORE | Ward-12 | 2006 to 2016 | STATE BANK OF INDIA (Khirkiya) | 275 |
| 20 | | BHARAT SING | Ward-8 | 2006 to 2016 | STATE BANK OF INDIA (Khirkiya) | 275 |
| 21 | | BHAURAV RAV | Ward-15 | 2006 to 2016 | CENTRAL BANK OF INDIA(Khirkiya) | 500 |
| 22 | | BHIKKU KHAN | Ward-10 | 2006 to 2016 | BANK OF INDIA (Khirkiya) | 275 |
| 23 | | BHODAR | Ward-1 | 2006 to 2016 | Central Madhya Pradesh Rural Bank (Khirkiya) | 500 |
| 24 | | BHURIBAI | Ward-1 | 2006 to 2016 | STATE BANK OF INDIA (Khirkiya) | 500 |
| 25 | | BHURIBAI | Ward-15 | 2006 to 2016 | STATE BANK OF INDIA (Khirkiya) | 275 |
| 26 | | BRAJLAL | Ward-10 | 2006 to 2016 | STATE BANK OF INDIA (Khirkiya) | 275 |
| 27 | | BUDDHULAL | Ward-5 | 2006 to 2016 | STATE BANK OF INDIA (Khirkiya) | 275 |
| 28 | | BUDHILAL PASI | Ward-3 | 2006 to 2016 | STATE BANK OF INDIA (Khirkiya) | 275 |
| 29 | | CHAMPA LAL | Ward-1 | 2006 to 2016 | STATE BANK OF INDIA (Khirkiya) | 500 |
| 30 | | CHANDABAI | Ward-4 | 2006 to 2016 | STATE BANK OF INDIA (Khirkiya) | 200 |
| 31 | | CHHNULAL KADOLE | Ward-7 | 2006 to 2016 | STATE BANK OF INDIA (Khirkiya) | 275 |
| 32 | | DASRATH KASIRAM | Ward-11 | 2006 to 2016 | STATE BANK OF INDIA (Khirkiya) | 275 |
| 33 | | DASRATH | Ward-1 | 2006 to 2016 | CENTRAL BANK OF INDIA(Khirkiya) | 275 |
| 34 | | DAVARKABAI MALI | Ward-14 | 2006 to 2016 | Central Madhya Pradesh Rural Bank (Khirkiya) | 275 |
| 35 | | DAYA BAI BAIRAGI | Ward-12 | 2006 to 2016 | STATE BANK OF INDIA (Khirkiya) | 275 |
| 36 | | DEVKARAN | Ward-11 | 2006 to 2016 | STATE BANK OF INDIA (Khirkiya) | 275 |
| 37 | | DEVLAL KUSHWAH | Ward-6 | 2006 to 2016 | STATE BANK OF INDIA (Khirkiya) | 275 |
| 38 | | DHANJI RATAN | Ward-5 | 2006 to 2016 | STATE BANK OF INDIA (Khirkiya) | 500 |
| 39 | | DHANNALAL | Ward-11 | 2006 to 2016 | STATE BANK OF INDIA (Khirkiya) | 275 |
| 40 | | DHANNALAL | Ward-10 | 2006 to 2016 | CENTRAL BANK OF INDIA(Khirkiya) | 275 |
| 41 | | DHANNALAL VISVHKARMA | Ward-3 | 2006 to 2016 | CENTRAL BANK OF INDIA(Khirkiya) | 500 |
| 42 | | DHANSING SENI | Ward-7 | 2006 to 2016 | STATE BANK OF INDIA (Khirkiya) | 200 |
| 43 | | DHAPU BAI RAJPUT | Ward-10 | 2006 to 2016 | STATE BANK OF INDIA (Khirkiya) | 275 |
| 44 | | DUJIYA MALI | Ward-14 | 2006 to 2016 | BANK OF INDIA (Khirkiya) | 200 |
| 45 | | DULARI BAI | Ward-10 | 2006 to 2016 | STATE BANK OF INDIA (Khirkiya) | 275 |
| 46 | | DULICHANDRA PERDESHI | Ward-5 | 2006 to 2016 | STATE BANK OF INDIA (Khirkiya) | 200 |
| 47 | | ENDU SONI | Ward-10 | 2006 to 2016 | STATE BANK OF INDIA (Khirkiya) | 500 |
| 48 | | GANDALAL BIHARILAL | Ward-9 | 2006 to 2016 | STATE BANK OF INDIA (Khirkiya) | 500 |
| 49 | | GANGABAI KOSHAL | Ward-7 | 2006 to 2016 | STATE BANK OF INDIA (Khirkiya) | 500 |
| 50 | | GANGARAM BHUADU | Ward-10 | 2006 to 2016 | STATE BANK OF INDIA (Khirkiya) | 275 |

| | | | | | | |
|-----|--|-------------------------|---------|--------------|--|-----|
| 51 | | GANGAVISHAN SEVAK | Ward-4 | 2006 to 2016 | STATE BANK OF INDIA (Khirkiya) | 275 |
| 52 | | GAYAPRASAD KETHAVAS | Ward-6 | 2006 to 2016 | CENTRAL BANK OF INDIA(Khirkiya) | 275 |
| 53 | | GEETA BAI CHOHAN | Ward-8 | 2006 to 2016 | Central Madhya Pardesh Rural Bank (Khirkiya) | 275 |
| 54 | | GHUDIYA | Ward-3 | 2006 to 2016 | CENTRAL BANK OF INDIA(Khirkiya) | 275 |
| 55 | | GIRJABAI SHRIVAS | Ward-6 | 2006 to 2016 | CENTRAL BANK OF INDIA(Khirkiya) | 275 |
| 56 | | GITA BAI | Ward-5 | 2006 to 2016 | STATE BANK OF INDIA (Khirkiya) | 275 |
| 57 | | GITABAI | Ward-1 | 2006 to 2016 | CENTRAL BANK OF INDIA(Khirkiya) | 275 |
| 58 | | GOVARDHAN | Ward-11 | 2006 to 2016 | STATE BANK OF INDIA (Khirkiya) | 275 |
| 59 | | GOVIND MALAKAR | Ward-10 | 2006 to 2016 | CENTRAL BANK OF INDIA(Khirkiya) | 275 |
| 60 | | GULAB BAI MINA | Ward-8 | 2006 to 2016 | STATE BANK OF INDIA (Khirkiya) | 275 |
| 61 | | GULABBAI MEENA | Ward-12 | 2006 to 2016 | BANK OF INDIA (Khirkiya) | 275 |
| 62 | | HABBULAL KEVAT | Ward-2 | 2006 to 2016 | CENTRAL BANK OF INDIA(Khirkiya) | 500 |
| 63 | | HAJARI LAL | Ward-5 | 2006 to 2016 | STATE BANK OF INDIA (Khirkiya) | 275 |
| 64 | | HAJRA BEE SHAH | Ward-10 | 2006 to 2016 | STATE BANK OF INDIA (Khirkiya) | 200 |
| 65 | | HANIFA KHAN | Ward-7 | 2006 to 2016 | CENTRAL BANK OF INDIA(Khirkiya) | 200 |
| 66 | | HANUMAN PRASAD GAGRADAE | Ward-7 | 2006 to 2016 | STATE BANK OF INDIA (Khirkiya) | 275 |
| 67 | | HARIPA SAKALLE | Ward-1 | 2006 to 2016 | STATE BANK OF INDIA (Khirkiya) | 275 |
| 68 | | HARIRAM | Ward-5 | 2006 to 2016 | STATE BANK OF INDIA (Khirkiya) | 275 |
| 69 | | HEERALAL | Ward-10 | 2006 to 2016 | STATE BANK OF INDIA (Khirkiya) | 275 |
| 70 | | HIRA LAL MINA | Ward-8 | 2006 to 2016 | STATE BANK OF INDIA (Khirkiya) | 275 |
| 71 | | HUKUMCHANDRA NOSIRNME | Ward-15 | 2006 to 2016 | BANK OF INDIA (Khirkiya) | 200 |
| 72 | | ISMAIL KHAN | Ward-3 | 2006 to 2016 | STATE BANK OF INDIA (Khirkiya) | 275 |
| 73 | | JAGDISH TIWARI | Ward-2 | 2006 to 2016 | STATE BANK OF INDIA (Khirkiya) | 275 |
| 74 | | JAGDISH | Ward-10 | 2006 to 2016 | BANK OF INDIA (Khirkiya) | 275 |
| 75 | | JAGGNATH MALI | Ward-2 | 2006 to 2016 | STATE BANK OF INDIA (Khirkiya) | 275 |
| 76 | | JAMLA BEE | Ward-2 | 2006 to 2016 | STATE BANK OF INDIA (Khirkiya) | 200 |
| 77 | | JAYTUN BE KHA | Ward-15 | 2006 to 2016 | STATE BANK OF INDIA (Khirkiya) | 500 |
| 78 | | JOKHILAL RAMKISHAN | Ward-11 | 2006 to 2016 | STATE BANK OF INDIA (Khirkiya) | 275 |
| 79 | | JUMRAT BEE KHAN | Ward-3 | 2006 to 2016 | STATE BANK OF INDIA (Khirkiya) | 500 |
| 80 | | KABIRDAS | Ward-15 | 2006 to 2016 | BANK OF INDIA (Khirkiya) | 275 |
| 81 | | KALA BAI NATHURAM | Ward-5 | 2006 to 2016 | STATE BANK OF INDIA (Khirkiya) | 275 |
| 82 | | KALABAI GAJRAJ | Ward-10 | 2006 to 2016 | STATE BANK OF INDIA (Khirkiya) | 275 |
| 83 | | KALLU | Ward-2 | 2006 to 2016 | STATE BANK OF INDIA (Khirkiya) | 200 |
| 84 | | KAMALA BAI | Ward-7 | 2006 to 2016 | STATE BANK OF INDIA (Khirkiya) | 275 |
| 85 | | KAMALABAI SHRIWAS | Ward-7 | 2006 to 2016 | Central Madhya Pardesh Rural Bank (Khirkiya) | 275 |
| 86 | | KAMALCHAND MALI | Ward-14 | 2006 to 2016 | Central Madhya Pardesh Rural Bank (Khirkiya) | 275 |
| 87 | | KAMLA BAI | Ward-9 | 2006 to 2016 | STATE BANK OF INDIA (Khirkiya) | 275 |
| 88 | | KAMLA PASI | Ward-2 | 2006 to 2016 | STATE BANK OF INDIA (Khirkiya) | 200 |
| 89 | | KAMLA | Ward-11 | 2006 to 2016 | STATE BANK OF INDIA (Khirkiya) | 200 |
| 90 | | KAMLA RAMESWAR | Ward-7 | 2006 to 2016 | BANK OF INDIA (Khirkiya) | 275 |
| 91 | | KAMLA BAI ROTHER | Ward-1 | 2006 to 2016 | CENTRAL BANK OF INDIA(Khirkiya) | 500 |
| 92 | | KAMLA BAI KETHAVAS | Ward-6 | 2006 to 2016 | STATE BANK OF INDIA (Khirkiya) | 275 |
| 93 | | KAMLABAI RADHYASHYAM | Ward-10 | 2006 to 2016 | CENTRAL BANK OF INDIA(Khirkiya) | 275 |
| 94 | | KAMLABAI GOUR | Ward-15 | 2006 to 2016 | STATE BANK OF INDIA (Khirkiya) | 275 |
| 95 | | KANHAIYA DAS BAIRAGI | Ward-12 | 2006 to 2016 | Central Madhya Pardesh Rural Bank (Khirkiya) | 275 |
| 96 | | KANHEYA | Ward-5 | 2006 to 2016 | CENTRAL BANK OF INDIA(Khirkiya) | 500 |
| 97 | | KARISNABAI | Ward-1 | 2006 to 2016 | STATE BANK OF INDIA (Khirkiya) | 200 |
| 98 | | KASINATH DUBEY | Ward-14 | 2006 to 2016 | BANK OF INDIA (Khirkiya) | 275 |
| 99 | | KASTURI MEENA | Ward-12 | 2006 to 2016 | Central Madhya Pardesh Rural Bank (Khirkiya) | 275 |
| 100 | | KESARBAI | Ward-1 | 2006 to 2016 | STATE BANK OF INDIA (Khirkiya) | 275 |
| 101 | | KESHAR BAIRAGI | Ward-12 | 2006 to 2016 | BANK OF INDIA (Khirkiya) | 275 |

| | | | | | | |
|-----|--|-----------------------|---------|--------------|--|-----|
| 102 | | KESHAV KUSHWAH | Ward-2 | 2006 to 2016 | CENTRAL BANK OF INDIA(Khirkiya) | 500 |
| 103 | | KOMAL SHIGH KOSHAL | Ward-5 | 2006 to 2016 | STATE BANK OF INDIA (Khirkiya) | 275 |
| 104 | | KOSHLAYA BAI KOSHAL | Ward-4 | 2006 to 2016 | STATE BANK OF INDIA (Khirkiya) | 500 |
| 105 | | KRISHNA | Ward-14 | 2006 to 2016 | BANK OF INDIA (Khirkiya) | 275 |
| 106 | | KRISHNA MALI | Ward-13 | 2006 to 2016 | BANK OF INDIA (Khirkiya) | 500 |
| 107 | | KRSHANABAI PARJAPAT | Ward-8 | 2006 to 2016 | CENTRAL BANK OF INDIA(Khirkiya) | 275 |
| 108 | | KUSUM | Ward-11 | 2006 to 2016 | STATE BANK OF INDIA (Khirkiya) | 275 |
| 109 | | KUSUMBAI NATH | Ward-15 | 2006 to 2016 | STATE BANK OF INDIA (Khirkiya) | 275 |
| 110 | | LAADKI BAI | Ward-5 | 2006 to 2016 | STATE BANK OF INDIA (Khirkiya) | 275 |
| 111 | | LADKI | Ward-11 | 2006 to 2016 | CENTRAL BANK OF INDIA(Khirkiya) | 500 |
| 112 | | LADKIBAI | Ward-10 | 2006 to 2016 | STATE BANK OF INDIA (Khirkiya) | 500 |
| 113 | | LAKHANLAL | Ward-10 | 2006 to 2016 | STATE BANK OF INDIA (Khirkiya) | 200 |
| 114 | | LATA GOUR | Ward-12 | 2006 to 2016 | STATE BANK OF INDIA (Khirkiya) | 500 |
| 115 | | LAXMI | Ward-11 | 2006 to 2016 | STATE BANK OF INDIA (Khirkiya) | 275 |
| 116 | | LAXMI KEVAT | Ward-2 | 2006 to 2016 | CENTRAL BANK OF INDIA(Khirkiya) | 275 |
| 117 | | LAXMIBAI MALI | Ward-12 | 2006 to 2016 | BANK OF INDIA (Khirkiya) | 275 |
| 118 | | LEELA BADRIPARASD | Ward-11 | 2006 to 2016 | STATE BANK OF INDIA (Khirkiya) | 275 |
| 119 | | LEELA BAI | Ward-1 | 2006 to 2016 | CENTRAL BANK OF INDIA(Khirkiya) | 275 |
| 120 | | LEELABAI | Ward-11 | 2006 to 2016 | BANK OF INDIA (Khirkiya) | 275 |
| 121 | | LEELABAI PATHAK | Ward-14 | 2006 to 2016 | CENTRAL BANK OF INDIA(Khirkiya) | 275 |
| 122 | | LEELABAI SUTAR | Ward-10 | 2006 to 2016 | Central Madhya Pardesh Rural Bank (Khirkiya) | 500 |
| 123 | | MADHANLAL SHARMA | Ward-12 | 2006 to 2016 | STATE BANK OF INDIA (Khirkiya) | 275 |
| 124 | | MADHURA BAI | Ward-15 | 2006 to 2016 | STATE BANK OF INDIA (Khirkiya) | 500 |
| 125 | | MADHURA BAI | Ward-10 | 2006 to 2016 | STATE BANK OF INDIA (Khirkiya) | 500 |
| 126 | | MAGANBAI | Ward-1 | 2006 to 2016 | CENTRAL BANK OF INDIA(Khirkiya) | 500 |
| 127 | | MAHESH VISHKARMA | Ward-10 | 2006 to 2016 | STATE BANK OF INDIA (Khirkiya) | 275 |
| 128 | | MANAKCHAND YADAV | Ward-10 | 2006 to 2016 | STATE BANK OF INDIA (Khirkiya) | 275 |
| 129 | | MANORMA MALI | Ward-10 | 2006 to 2016 | STATE BANK OF INDIA (Khirkiya) | 275 |
| 130 | | MANSHARAM KADOLE | Ward-5 | 2006 to 2016 | CENTRAL BANK OF INDIA(Khirkiya) | 275 |
| 131 | | MATADIN PASI | Ward-2 | 2006 to 2016 | STATE BANK OF INDIA (Khirkiya) | 275 |
| 132 | | MATHURA | Ward-11 | 2006 to 2016 | STATE BANK OF INDIA (Khirkiya) | 275 |
| 133 | | MATHURABAI VISHKRAMA | Ward-7 | 2006 to 2016 | STATE BANK OF INDIA (Khirkiya) | 275 |
| 134 | | MEETHIYABAI RANGLAL | Ward-15 | 2006 to 2016 | STATE BANK OF INDIA (Khirkiya) | 500 |
| 135 | | MEHBUB KHAN | Ward-14 | 2006 to 2016 | STATE BANK OF INDIA (Khirkiya) | 500 |
| 136 | | MIRABAI BERAGI | Ward-3 | 2006 to 2016 | CENTRAL BANK OF INDIA(Khirkiya) | 275 |
| 137 | | MISHREELAL | Ward-12 | 2006 to 2016 | STATE BANK OF INDIA (Khirkiya) | 275 |
| 138 | | MISHRI | Ward-5 | 2006 to 2016 | CENTRAL BANK OF INDIA (Khirkiya) | 275 |
| 139 | | MOJIRAM GOUR | Ward-15 | 2006 to 2016 | BANK OF INDIA (Khirkiya) | 200 |
| 140 | | MOTIRAM | Ward-1 | 2006 to 2016 | CENTRAL BANK OF INDIA(Khirkiya) | 275 |
| 141 | | MUMTAJ BEE KHAN | Ward-14 | 2006 to 2016 | CENTRAL BANK OF INDIA(Khirkiya) | 275 |
| 142 | | MUNSILAL DHURVE | Ward-10 | 2006 to 2016 | STATE BANK OF INDIA (Khirkiya) | 275 |
| 143 | | NANDLAL | Ward-11 | 2006 to 2016 | STATE BANK OF INDIA (Khirkiya) | 275 |
| 144 | | NARAYAN BELDAR | Ward-7 | 2006 to 2016 | STATE BANK OF INDIA (Khirkiya) | 500 |
| 145 | | NARMDA BAI SHIEVAS | Ward-8 | 2006 to 2016 | STATE BANK OF INDIA (Khirkiya) | 275 |
| 146 | | NARMDAPRASHAD SENI | Ward-7 | 2006 to 2016 | STATE BANK OF INDIA (Khirkiya) | 275 |
| 147 | | NAVSHA BHUADU | Ward-10 | 2006 to 2016 | STATE BANK OF INDIA (Khirkiya) | 275 |
| 148 | | NIRMALA KETHWAS | Ward-10 | 2006 to 2016 | STATE BANK OF INDIA (Khirkiya) | 275 |
| 149 | | NURI BEE KHAN | Ward-10 | 2006 to 2016 | BANK OF INDIA (Khirkiya) | 200 |
| 150 | | NURMOHMAD KHAN | Ward-5 | 2006 to 2016 | Central Madhya Pardesh Rural Bank (Khirkiya) | 275 |
| 151 | | OMPRAKASH | Ward-10 | 2006 to 2016 | STATE BANK OF INDIA (Khirkiya) | 275 |
| 152 | | PARVATI BAI GOUR | Ward-15 | 2006 to 2016 | STATE BANK OF INDIA (Khirkiya) | 275 |
| 153 | | PHULVATI BAI KETHAVAS | Ward-6 | 2006 to 2016 | CENTRAL BANK OF INDIA(Khirkiya) | 275 |
| 154 | | PRABHAVATI DUBE | Ward-14 | 2006 to 2016 | BANK OF INDIA (Khirkiya) | 275 |
| 155 | | PUNAMCHAND MEENA | Ward-12 | 2006 to 2016 | STATE BANK OF INDIA (Khirkiya) | 500 |

| | | | | | | |
|-----|--|-------------------------|---------|--------------|----------------------------------|-----|
| 156 | | PUNIYABAI | Ward-1 | 2006 to 2016 | STATE BANK OF INDIA (Khirkiya) | 500 |
| 157 | | PUNYA | Ward-5 | 2006 to 2016 | CENTRAL BANK OF INDIA(Khirkiya) | 500 |
| 158 | | RADHA KISHAN | Ward-11 | 2006 to 2016 | STATE BANK OF INDIA (Khirkiya) | 275 |
| 159 | | RADHAKISHAN SEVAK | Ward-4 | 2006 to 2016 | BANK OF INDIA (Khirkiya) | 200 |
| 160 | | RADHELAL | Ward-11 | 2006 to 2016 | BANK OF INDIA (Sirali) | 275 |
| 161 | | RADHESHAYAM SEN | Ward-4 | 2006 to 2016 | STATE BANK OF INDIA (Khirkiya) | 200 |
| 162 | | RADHESHYAM GOUR | Ward-15 | 2006 to 2016 | STATE BANK OF INDIA (Khirkiya) | 275 |
| 163 | | RAGUNTH VISVKRMA | Ward-8 | 2006 to 2016 | STATE BANK OF INDIA (Khirkiya) | 275 |
| 164 | | RAJARAM | Ward-5 | 2006 to 2016 | STATE BANK OF INDIA (Khirkiya) | 500 |
| 165 | | RAJBAKSH KHAN | Ward-14 | 2006 to 2016 | STATE BANK OF INDIA (Khirkiya) | 275 |
| 166 | | RAJKUWAR BAI | Ward-10 | 2006 to 2016 | STATE BANK OF INDIA (Khirkiya) | 275 |
| 167 | | RAMADHAR | Ward-7 | 2006 to 2016 | STATE BANK OF INDIA (Khirkiya) | 275 |
| 168 | | RAMADHAR | Ward-5 | 2006 to 2016 | STATE BANK OF INDIA (Khirkiya) | 275 |
| 169 | | RAMADHAR | Ward-15 | 2006 to 2016 | BANK OF INDIA (Khirkiya) | 275 |
| 170 | | RAMBHAO VISHKRMA | Ward-15 | 2006 to 2016 | STATE BANK OF INDIA (Khirkiya) | 275 |
| 171 | | RAMCHANDRA | Ward-15 | 2006 to 2016 | STATE BANK OF INDIA (Khirkiya) | 275 |
| 172 | | RAMDAS MANGARE | Ward-10 | 2006 to 2016 | STATE BANK OF INDIA (Khirkiya) | 275 |
| 173 | | RAMDHYAL BERAGI | Ward-3 | 2006 to 2016 | CENTRAL BANK OF INDIA(Khirkiya) | 275 |
| 174 | | RAMDULARIBAI | Ward-7 | 2006 to 2016 | STATE BANK OF INDIA (Khirkiya) | 500 |
| 175 | | RAMESHCHADRA MANDALE | Ward-5 | 2006 to 2016 | STATE BANK OF INDIA (Khirkiya) | 200 |
| 176 | | RAMESHCHAND MALVIYA | Ward-7 | 2006 to 2016 | CENTRAL BANK OF INDIA(Khirkiya) | 275 |
| 177 | | RAMESHCHANDRA | Ward-5 | 2006 to 2016 | STATE BANK OF INDIA (Khirkiya) | 275 |
| 178 | | RAMGOPAL | Ward-11 | 2006 to 2016 | STATE BANK OF INDIA (Khirkiya) | 275 |
| 179 | | RAMGOPAL KETHAVAS | Ward-6 | 2006 to 2016 | STATE BANK OF INDIA (Khirkiya) | 275 |
| 180 | | RAMIYABAI DHURVE | Ward-10 | 2006 to 2016 | STATE BANK OF INDIA (Khirkiya) | 275 |
| 181 | | RAMKALI PASI | Ward-7 | 2006 to 2016 | STATE BANK OF INDIA (Khirkiya) | 500 |
| 182 | | RAMKISHAN DHOKE | Ward-12 | 2006 to 2016 | STATE BANK OF INDIA (Khirkiya) | 275 |
| 183 | | RAMLAL | Ward-11 | 2006 to 2016 | STATE BANK OF INDIA (Khirkiya) | 200 |
| 184 | | RAMNARAYAN GOUR | Ward-14 | 2006 to 2016 | CENTRAL BANK OF INDIA(Khirkiya) | 200 |
| 185 | | RAMRAKHI BAI SOLANKI | Ward-3 | 2006 to 2016 | STATE BANK OF INDIA (Khirkiya) | 500 |
| 186 | | RANCHARAN LALIRAM | Ward-3 | 2006 to 2016 | CENTRAL BANK OF INDIA(Khirkiya) | 275 |
| 187 | | RESHAM NATHU | Ward-2 | 2006 to 2016 | CENTRAL BANK OF INDIA(Khirkiya) | 275 |
| 188 | | REVARAM | Ward-1 | 2006 to 2016 | STATE BANK OF INDIA (Khirkiya) | 200 |
| 189 | | REVASANKAR SHARMA | Ward-12 | 2006 to 2016 | STATE BANK OF INDIA (Khirkiya) | 200 |
| 190 | | RUKMANI | Ward-8 | 2006 to 2016 | STATE BANK OF INDIA (Khirkiya) | 275 |
| 191 | | RUPAA BAI | Ward-5 | 2006 to 2016 | STATE BANK OF INDIA (Khirkiya) | 500 |
| 192 | | SABBIR KHAN | Ward-3 | 2006 to 2016 | CENTRAL BANK OF INDIA(Khirkiya) | 500 |
| 193 | | SAJANLAL NATH | Ward-15 | 2006 to 2016 | STATE BANK OF INDIA (Khirkiya) | 275 |
| 194 | | SAKINA KHAN | Ward-3 | 2006 to 2016 | CENTRAL BANK OF INDIA(Khirkiya) | 275 |
| 195 | | SAKKARBAI RAMDAS | Ward-15 | 2006 to 2016 | STATE BANK OF INDIA (Khirkiya) | 500 |
| 196 | | SALAMBEE ESMAEIL KHA | Ward-3 | 2006 to 2016 | STATE BANK OF INDIA (Khirkiya) | 275 |
| 197 | | SANKARSING RAJPUT | Ward-15 | 2006 to 2016 | STATE BANK OF INDIA (Khirkiya) | 275 |
| 198 | | SANTA BAI | Ward-1 | 2006 to 2016 | STATE BANK OF INDIA (Khirkiya) | 500 |
| 199 | | SARJU | Ward-1 | 2006 to 2016 | CENTRAL BANK OF INDIA(Khirkiya) | 275 |
| 200 | | SARSVATI BAI MANGARE | Ward-10 | 2006 to 2016 | STATE BANK OF INDIA (Khirkiya) | 275 |
| 201 | | SARVAN BHAGIRATH | Ward-5 | 2006 to 2016 | STATE BANK OF INDIA (Khirkiya) | 275 |
| 202 | | SAVALSING | Ward-10 | 2006 to 2016 | STATE BANK OF INDIA (Khirkiya) | 275 |
| 203 | | SAVETRI BAI VISVKRMA | Ward-8 | 2006 to 2016 | STATE BANK OF INDIA (Khirkiya) | 275 |
| 204 | | SAVITRI VISHVKARMA | Ward-3 | 2006 to 2016 | CENTRAL BANK OF INDIA(Khirkiya) | 275 |
| 205 | | SERSHING | Ward-1 | 2006 to 2016 | STATE BANK OF INDIA (Khirkiya) | 275 |
| 206 | | SERU KHAN | Ward-10 | 2006 to 2016 | CENTRAL BANK OF INDIA(Khirkiya) | 275 |
| 207 | | SHAKURAN BEE KHAN | Ward-10 | 2006 to 2016 | STATE BANK OF INDIA (Khirkiya) | 275 |
| 208 | | SHANTA BAI | Ward-1 | 2006 to 2016 | STATE BANK OF INDIA (Khirkiya) | 275 |
| 209 | | SHANTABAI NANHU | Ward-4 | 2006 to 2016 | STATE BANK OF INDIA (Khirkiya) | 500 |

| | | | | | | |
|-----|--------------------------------|-------------------------|---------|--------------|---|-----|
| 210 | | SHANTABIA SHARMA | Ward-8 | 2006 to 2016 | STATE BANK OF INDIA (Khirkiya) | 500 |
| 211 | | SHANTI BAI | Ward-1 | 2006 to 2016 | STATE BANK OF INDIA (Khirkiya) | 200 |
| 212 | | SHANTI BAI | Ward-7 | 2006 to 2016 | STATE BANK OF INDIA (Khirkiya) | 500 |
| 213 | | SHANTI BAI BHILALA | Ward-15 | 2006 to 2016 | BANK OF INDIA (Khirkiya) | 275 |
| 214 | | SHANTIBAI NANHU | Ward-1 | 2006 to 2016 | CENTRAL BANK OF INDIA (Khirkiya) | 275 |
| 215 | | SHARDAPRASAD DUBEY | Ward-7 | 2006 to 2016 | BANK OF INDIA (Khirkiya) | 275 |
| 216 | | SHAYAMABAI | Ward-1 | 2006 to 2016 | CENTRAL BANK OF INDIA(Khirkiya) | 275 |
| 217 | | SHIVPRASAD | Ward-11 | 2006 to 2016 | BANK OF INDIA (Khirkiya) | 200 |
| 218 | | SHIVPRASAD MALI | Ward-14 | 2006 to 2016 | STATE BANK OF INDIA (Khirkiya) | 275 |
| 219 | | SHIVPRASAD | Ward-1 | 2006 to 2016 | STATE BANK OF INDIA (Khirkiya) | 275 |
| 220 | | SHIVRAM PUNYA | Ward-1 | 2006 to 2016 | STATE BANK OF INDIA (Khirkiya) | 275 |
| 221 | | SHOBHARAM PANNALAL | Ward-15 | 2006 to 2016 | BANK OF INDIA (Khirkiya) | 275 |
| 222 | | SHOBHARAM KADOLE | Ward-5 | 2006 to 2016 | CENTRAL BANK OF INDIA(Khirkiya) | 500 |
| 223 | | SHOBHARAM NAPADE | Ward-7 | 2006 to 2016 | STATE BANK OF INDIA (Khirkiya) | 275 |
| 224 | | SHVRUPCHAND SONI | Ward-15 | 2006 to 2016 | STATE BANK OF INDIA (Khirkiya) | 275 |
| 225 | | SHYAMLAL NATHU | Ward-11 | 2006 to 2016 | BANK OF INDIA (Khirkiya) | 275 |
| 226 | | SONA | Ward-5 | 2006 to 2016 | CENTRAL BANK OF INDIA(Khirkiya) | 275 |
| 227 | | SONAKI BAI | Ward-10 | 2006 to 2016 | STATE BANK OF INDIA (Khirkiya) | 500 |
| 228 | | SUBHASH PASI | Ward-3 | 2006 to 2016 | CENTRAL BANK OF INDIA(Khirkiya) | 200 |
| 229 | | SUHAGLBAI | Ward-1 | 2006 to 2016 | CENTRAL BANK OF INDIA(Khirkiya) | 500 |
| 230 | | SUKHRAM SEN | Ward-12 | 2006 to 2016 | STATE BANK OF INDIA (Khirkiya) | 500 |
| 231 | | SUMAN BAI | Ward-15 | 2006 to 2016 | BANK OF INDIA (Khirkiya) | 500 |
| 232 | | SUMITRA KUMAR | Ward-3 | 2006 to 2016 | CENTRAL BANK OF INDIA(Khirkiya) | 275 |
| 233 | | SUNDAR MALI | Ward-14 | 2006 to 2016 | BANK OF INDIA (Khirkiya) | 275 |
| 234 | | SUNDAR BAI GOUR | Ward-15 | 2006 to 2016 | STATE BANK OF INDIA (Khirkiya) | 500 |
| 235 | | SUSHILA | Ward-11 | 2006 to 2016 | CENTRAL BANK OF INDIA(Khirkiya) | 200 |
| 236 | | SUSHILA MANDALE | Ward-5 | 2006 to 2016 | STATE BANK OF INDIA (Khirkiya) | 200 |
| 237 | | SUSHILABAI | Ward-10 | 2006 to 2016 | STATE BANK OF INDIA (Khirkiya) | 275 |
| 238 | | SUSILA BAI | Ward-15 | 2006 to 2016 | STATE BANK OF INDIA (Khirkiya) | 275 |
| 239 | | SUYALAL YADAV | Ward-15 | 2006 to 2016 | STATE BANK OF INDIA (Khirkiya) | 275 |
| 240 | | SYAMLAL VISHAVKARMA | Ward-12 | 2006 to 2016 | BANK OF INDIA (Khirkiya) | 275 |
| 241 | | TEJLAL | Ward-5 | 2006 to 2016 | STATE BANK OF INDIA (Khirkiya) | 275 |
| 242 | | THIRVENIBAI PURANMAL | Ward-10 | 2006 to 2016 | STATE BANK OF INDIA (Khirkiya) | 275 |
| 243 | | TULSA SEN | Ward-12 | 2006 to 2016 | STATE BANK OF INDIA (Khirkiya) | 275 |
| 244 | | TULSA BAI | Ward-15 | 2006 to 2016 | BANK OF INDIA (Khirkiya) | 200 |
| 245 | | TULSABAI MEENA | Ward-15 | 2006 to 2016 | STATE BANK OF INDIA (Khirkiya) | 275 |
| 246 | | VANSILAL MEENA | Ward-12 | 2006 to 2016 | Central Madhya Pradesh Rural Bank (Khirkiya) | 275 |
| 247 | | VASIRAN BEE | Ward-3 | 2006 to 2016 | STATE BANK OF INDIA (Khirkiya) | 275 |
| 248 | | VIMALA BAI | Ward-5 | 2006 to 2016 | STATE BANK OF INDIA (Khirkiya) | 275 |
| 249 | Indira Gandhi widow pension | AMRA | Ward-5 | 2006 to 2016 | STATE BANK OF INDIA (Khirkiya) | 300 |
| 250 | | AMRAVTI | Ward-11 | 2006 to 2016 | BANK OF BARODA (Khirkiya) | 300 |
| 251 | | ANITA BAI RAJPUT | Ward-10 | 2006 to 2016 | STATE BANK OF INDIA (Khirkiya) | 300 |
| 252 | | ANITABAI RAJBETH | Ward-8 | 2006 to 2016 | STATE BANK OF INDIA (Khirkiya) | 300 |
| 253 | | ANNU BAI YADAV | Ward-8 | 2006 to 2016 | BANK OF INDIA (Khirkiya) | 300 |
| 254 | | ANSUEYA MALVIYA | Ward-5 | 2006 to 2016 | CENTRAL BANK OF INDIA(Khirkiya) | 300 |
| 255 | | ANSUIYA SONI | Ward-15 | 2006 to 2016 | STATE BANK OF INDIA (Khirkiya) | 300 |
| 256 | | ANUSUIYA VISHAVKARMA | Ward-12 | 2006 to 2016 | BANK OF INDIA (Khirkiya) | 300 |
| 257 | | ARUNA TAMOLI | Ward-4 | 2006 to 2016 | STATE BANK OF INDIA (Khirkiya) | 300 |
| 258 | | ASHABAI SONI | Ward-3 | 2006 to 2016 | STATE BANK OF INDIA (Khirkiya) | 300 |
| 259 | | BACHACHIBAI | Ward-1 | 2006 to 2016 | STATE BANK OF INDIA (Khirkiya) | 300 |
| 260 | | BANO BI RAFIK KHA | Ward-2 | 2006 to 2016 | STATE BANK OF INDIA (Khirkiya) | 300 |
| 261 | | BASANTI | Ward-13 | 2006 to 2016 | STATE BANK OF INDIA (Khirkiya) | 300 |
| 262 | | BASHNATIBAI | Ward-10 | 2006 to 2016 | STATE BANK OF INDIA (Khirkiya) | 300 |
| 263 | | BASHUBAI MALVIYA | Ward-15 | 2006 to 2016 | STATE BANK OF INDIA (Khirkiya) | 300 |

| | | | | | |
|-----|---------------------------|---------|--------------|--|-----|
| 264 | BENABAI | Ward-1 | 2006 to 2016 | STATE BANK OF INDIA (Khirkiya) | 300 |
| 265 | BHAGVATI KATIYA | Ward-12 | 2006 to 2016 | BANK OF INDIA (Khirkiya) | 300 |
| 266 | BHAGVATI BAI MANJHI | Ward-4 | 2006 to 2016 | STATE BANK OF INDIA (Khirkiya) | 300 |
| 267 | BHAGVATI BAI MALI | Ward-15 | 2006 to 2016 | STATE BANK OF INDIA (Khirkiya) | 300 |
| 268 | BHGWATI PRAJAPAT | Ward-2 | 2006 to 2016 | CENTRAL BANK OF INDIA(Khirkiya) | 300 |
| 269 | BIRAJBAI HARISINGH KATIYA | Ward-12 | 2006 to 2016 | STATE BANK OF INDIA (Khirkiya) | 300 |
| 270 | BSANTI BAI | Ward-3 | 2006 to 2016 | CENTRAL BANK OF INDIA(Khirkiya) | 300 |
| 271 | BUDHIYABAI | Ward-5 | 2006 to 2016 | CENTRAL BANK OF INDIA(Khirkiya) | 300 |
| 272 | BUDIYABAI PRATAPSHING | Ward-12 | 2006 to 2016 | BANK OF INDIA (Khirkiya) | 300 |
| 273 | CHANDAR | Ward-11 | 2006 to 2016 | STATE BANK OF INDIA (Khirkiya) | 300 |
| 274 | CHANDRI | Ward-5 | 2006 to 2016 | Central Madhya Pradesh Rural Bank (Khirkiya) | 300 |
| 275 | CHHAMA MALI | Ward-14 | 2006 to 2016 | CENTRAL BANK OF INDIA(Khirkiya) | 300 |
| 276 | CHHANDU RAJPUT | Ward-14 | 2006 to 2016 | BANK OF INDIA (Khirkiya) | 300 |
| 277 | CHICEE | Ward-11 | 2006 to 2016 | STATE BANK OF INDIA (Khirkiya) | 300 |
| 278 | DAROPTIBAI | Ward-1 | 2006 to 2016 | Central Madhya Pradesh Rural Bank (Khirkiya) | 300 |
| 279 | DOPRATIBAI MISHRA | Ward-6 | 2006 to 2016 | CENTRAL BANK OF INDIA(Khirkiya) | 300 |
| 280 | DUAARKABAI VISHVKRMA | Ward-3 | 2006 to 2016 | CENTRAL BANK OF INDIA(Khirkiya) | 300 |
| 281 | DUARKABAI | Ward-1 | 2006 to 2016 | CENTRAL BANK OF INDIA(Khirkiya) | 300 |
| 282 | DULARE BAI SONI | Ward-8 | 2006 to 2016 | STATE BANK OF INDIA (Khirkiya) | 300 |
| 283 | DULARIBAI MANGILAL CHAMAR | Ward-15 | 2006 to 2016 | STATE BANK OF INDIA (Khirkiya) | 300 |
| 284 | DURGA KUSHWAH | Ward-2 | 2006 to 2016 | STATE BANK OF INDIA (Khirkiya) | 300 |
| 285 | DURGABAI NAYAK | Ward-14 | 2006 to 2016 | BANK OF INDIA (Khirkiya) | 300 |
| 286 | DURGABAI RAJPUT | Ward-15 | 2006 to 2016 | STATE BANK OF INDIA (Khirkiya) | 300 |
| 287 | DURGABAI KORKU | Ward-10 | 2006 to 2016 | STATE BANK OF INDIA (Khirkiya) | 300 |
| 288 | EMRATI HARKA | Ward-6 | 2006 to 2016 | BANK OF INDIA (Khirkiya) | 300 |
| 289 | ETYAJ KHAN | Ward-14 | 2006 to 2016 | STATE BANK OF INDIA (Khirkiya) | 300 |
| 290 | FARIDA BEE | Ward-3 | 2006 to 2016 | CENTRAL BANK OF INDIA(Khirkiya) | 300 |
| 291 | FULVATI | Ward-15 | 2006 to 2016 | STATE BANK OF INDIA (Khirkiya) | 300 |
| 292 | GANGABAI | Ward-1 | 2006 to 2016 | STATE BANK OF INDIA (Khirkiya) | 300 |
| 293 | GAYA KUSHWAH | Ward-2 | 2006 to 2016 | CENTRAL BANK OF INDIA(Khirkiya) | 300 |
| 294 | GEETA BAI | Ward-1 | 2006 to 2016 | CENTRAL BANK OF INDIA(Khirkiya) | 300 |
| 295 | GOMATI BAI KHAHAR | Ward-8 | 2006 to 2016 | STATE BANK OF INDIA (Khirkiya) | 300 |
| 296 | GORABAI NAYAK | Ward-15 | 2006 to 2016 | Central Madhya Pradesh Rural Bank (Khirkiya) | 300 |
| 297 | GULAB | Ward-11 | 2006 to 2016 | STATE BANK OF INDIA (Khirkiya) | 300 |
| 298 | GULAB RAJPUT | Ward-8 | 2006 to 2016 | STATE BANK OF INDIA (Khirkiya) | 300 |
| 299 | GULABBAI PHALAD | Ward-11 | 2006 to 2016 | BANK OF INDIA (Khirkiya) | 300 |
| 300 | GULKHI | Ward-11 | 2006 to 2016 | BANK OF INDIA (Khirkiya) | 300 |
| 301 | GUYBACHAN | Ward-3 | 2006 to 2016 | STATE BANK OF INDIA (Khirkiya) | 300 |
| 302 | GYA BAI MALI | Ward-10 | 2006 to 2016 | CENTRAL BANK OF INDIA(Khirkiya) | 300 |
| 303 | HAJRA | Ward-2 | 2006 to 2016 | CENTRAL BANK OF INDIA(Khirkiya) | 300 |
| 304 | IMRATIBAI KAHAR | Ward-7 | 2006 to 2016 | BANK OF INDIA (Khirkiya) | 300 |
| 305 | JAMILA BEE KHAN | Ward-10 | 2006 to 2016 | STATE BANK OF INDIA (Khirkiya) | 300 |
| 306 | JANKI | Ward-11 | 2006 to 2016 | STATE BANK OF INDIA (Khirkiya) | 300 |
| 307 | JANKIBAI | Ward-10 | 2006 to 2016 | STATE BANK OF INDIA (Khirkiya) | 300 |
| 308 | JASODA BAI | Ward-9 | 2006 to 2016 | CENTRAL BANK OF INDIA(Khirkiya) | 300 |
| 309 | JASU BAI | Ward-10 | 2006 to 2016 | STATE BANK OF INDIA (Khirkiya) | 300 |
| 310 | JUGGI BILDAR | Ward-5 | 2006 to 2016 | STATE BANK OF INDIA (Khirkiya) | 300 |
| 311 | JUMRAT BEE | Ward-15 | 2006 to 2016 | STATE BANK OF INDIA (Khirkiya) | 300 |
| 312 | KALA KATIYA | Ward-12 | 2006 to 2016 | BANK OF INDIA (Khirkiya) | 300 |
| 313 | KALABAI DEBILAL | Ward-7 | 2006 to 2016 | STATE BANK OF INDIA (Khirkiya) | 300 |
| 314 | KALI | Ward-5 | 2006 to 2016 | CENTRAL BANK OF INDIA(Khirkiya) | 300 |
| 315 | KAMALABAI SEJKAR | Ward-3 | 2006 to 2016 | STATE BANK OF INDIA (Khirkiya) | 300 |
| 316 | KAMLA KATIYA | Ward-12 | 2006 to 2016 | BANK OF INDIA (Khirkiya) | 300 |

| | | | | | | |
|-----|--|---------------------------|---------|--------------|---|-----|
| 317 | | KAMLA | Ward-5 | 2006 to 2016 | STATE BANK OF INDIA (Khirkiya) | 300 |
| 318 | | KAMLA PANDAY | Ward-5 | 2006 to 2016 | CENTRAL BANK OF INDIA(Khirkiya) | 300 |
| 319 | | KAMLA RAMKISHAN | Ward-5 | 2006 to 2016 | STATE BANK OF INDIA (Khirkiya) | 300 |
| 320 | | KAMLABAI LOHAR | Ward-9 | 2006 to 2016 | BANK OF INDIA (Khirkiya) | 300 |
| 321 | | KAMLABAI RAHHORE | Ward-4 | 2006 to 2016 | CENTRAL BANK OF INDIA(Khirkiya) | 300 |
| 322 | | KAMLABAI MANBHAVAN | Ward-4 | 2006 to 2016 | STATE BANK OF INDIA (Khirkiya) | 300 |
| 323 | | KANCHAN SHARMA | Ward-12 | 2006 to 2016 | BANK OF INDIA (Khirkiya) | 300 |
| 324 | | KARISHNABAI DHANULAL | Ward-1 | 2006 to 2016 | STATE BANK OF INDIA (Khirkiya) | 300 |
| 325 | | KASNA BAI | Ward-15 | 2006 to 2016 | BANK OF INDIA (Khirkiya) | 300 |
| 326 | | KESHARBAI LUNIYA | Ward-7 | 2006 to 2016 | STATE BANK OF INDIA (Khirkiya) | 300 |
| 327 | | KHATUNBEE SHAK EDU | Ward-3 | 2006 to 2016 | STATE BANK OF INDIA (Khirkiya) | 300 |
| 328 | | KIRAN RAVAT | Ward-3 | 2006 to 2016 | CENTRAL BANK OF INDIA(Khirkiya) | 300 |
| 329 | | KIRSNA BAI KAYLASH | Ward-10 | 2006 to 2016 | STATE BANK OF INDIA (Khirkiya) | 300 |
| 330 | | KOKILA BAI | Ward-1 | 2006 to 2016 | CENTRAL BANK OF INDIA(Khirkiya) | 300 |
| 331 | | KOSHALYA BAI SEN | Ward-12 | 2006 to 2016 | STATE BANK OF INDIA (Khirkiya) | 300 |
| 332 | | KUSAM MOHE | Ward-5 | 2006 to 2016 | STATE BANK OF INDIA (Khirkiya) | 300 |
| 333 | | KUSHUM BAI THAKUR | Ward-6 | 2006 to 2016 | CENTRAL BANK OF INDIA(Khirkiya) | 300 |
| 334 | | KUSUM | Ward-12 | 2006 to 2016 | STATE BANK OF INDIA (Khirkiya) | 300 |
| 335 | | KUSUM | Ward-11 | 2006 to 2016 | CENTRAL BANK OF INDIA(Khirkiya) | 300 |
| 336 | | KUSUM | Ward-5 | 2006 to 2016 | STATE BANK OF INDIA (Khirkiya) | 300 |
| 337 | | KUSUMBAI YADAV | Ward-2 | 2006 to 2016 | CENTRAL BANK OF INDIA(Khirkiya) | 300 |
| 338 | | LADKI BAI MALI | Ward-15 | 2006 to 2016 | STATE BANK OF INDIA (Khirkiya) | 300 |
| 339 | | LADKIABI MEENA | Ward-15 | 2006 to 2016 | Central Madhya Pradesh Rural Bank (Khirkiya) | 300 |
| 340 | | LAXAMI BAI KETHAVAS | Ward-6 | 2006 to 2016 | CENTRAL BANK OF INDIA(Khirkiya) | 300 |
| 341 | | LAXMI MEENA | Ward-12 | 2006 to 2016 | STATE BANK OF INDIA (Khirkiya) | 300 |
| 342 | | LAXMIBAI JAYSHING | Ward-1 | 2006 to 2016 | CENTRAL BANK OF INDIA(Khirkiya) | 300 |
| 343 | | LEELA BAI ROTHER | Ward-1 | 2006 to 2016 | Central Madhya Pradesh Rural Bank (Khirkiya) | 300 |
| 344 | | LEELABAI MEENA | Ward-14 | 2006 to 2016 | BANK OF INDIA (Khirkiya) | 300 |
| 345 | | LEELABAI BRAJLAL | Ward-11 | 2006 to 2016 | STATE BANK OF INDIA (Khirkiya) | 300 |
| 346 | | LEELABAI | Ward-10 | 2006 to 2016 | STATE BANK OF INDIA (Khirkiya) | 300 |
| 347 | | LILA BAI RAJPUT | Ward-15 | 2006 to 2016 | STATE BANK OF INDIA (Khirkiya) | 300 |
| 348 | | LILABAI | Ward-1 | 2006 to 2016 | CENTRAL BANK OF INDIA(Khirkiya) | 300 |
| 349 | | MADHUBAI MALI | Ward-15 | 2006 to 2016 | Central Madhya Pradesh Rural Bank (Khirkiya) | 300 |
| 350 | | MADHUBAI | Ward-15 | 2006 to 2016 | STATE BANK OF INDIA (Khirkiya) | 300 |
| 351 | | MAGAIBAI KOSHAL | Ward-7 | 2006 to 2016 | CENTRAL BANK OF INDIA(Khirkiya) | 300 |
| 352 | | MAGIBAI MOHE | Ward-5 | 2006 to 2016 | STATE BANK OF INDIA (Khirkiya) | 300 |
| 353 | | MAHAMUDABEE HABBI KHAN | Ward-3 | 2006 to 2016 | STATE BANK OF INDIA (Khirkiya) | 300 |
| 354 | | MALTIBAI | Ward-10 | 2006 to 2016 | STATE BANK OF INDIA (Khirkiya) | 300 |
| 355 | | MAMTABAI VISHKARMA | Ward-13 | 2006 to 2016 | CENTRAL BANK OF INDIA(Khirkiya) | 300 |
| 356 | | MANA BAI | Ward-15 | 2006 to 2016 | BANK OF INDIA (Khirkiya) | 300 |
| 357 | | MANGIBAI MEENA | Ward-15 | 2006 to 2016 | STATE BANK OF INDIA (Khirkiya) | 300 |
| 358 | | MANI MEENA | Ward-12 | 2006 to 2016 | BANK OF INDIA (Khirkiya) | 300 |
| 359 | | MANJU SEN | Ward-9 | 2006 to 2016 | STATE BANK OF INDIA (Khirkiya) | 300 |
| 360 | | MANORAMA SANKARLAL | Ward-11 | 2006 to 2016 | STATE BANK OF INDIA (Khirkiya) | 300 |
| 361 | | MANVIBEE KHAN | Ward-3 | 2006 to 2016 | STATE BANK OF INDIA (Khirkiya) | 300 |
| 362 | | MATHURA BAI BHATI | Ward-5 | 2006 to 2016 | STATE BANK OF INDIA (Khirkiya) | 300 |
| 363 | | MATUBAI MANGILAL | Ward-10 | 2006 to 2016 | CENTRAL BANK OF INDIA(Khirkiya) | 300 |
| 364 | | MOHANI AVSHTHI | Ward-3 | 2006 to 2016 | CENTRAL BANK OF INDIA(Khirkiya) | 300 |
| 365 | | MOLIYA | Ward-2 | 2006 to 2016 | STATE BANK OF INDIA (Khirkiya) | 300 |
| 366 | | MOTAN KHUB CHAND | Ward-11 | 2006 to 2016 | BANK OF INDIA (Khirkiya) | 300 |
| 367 | | MUMTAJ BI | Ward-3 | 2006 to 2016 | CENTRAL BANK OF INDIA(Khirkiya) | 300 |
| 368 | | NABU GIRI | Ward-12 | 2006 to 2016 | STATE BANK OF INDIA (Khirkiya) | 300 |

| | | | | | | |
|-----|--|---------------------|---------|--------------|--|-----|
| 369 | | NAMDABAI | Ward-1 | 2006 to 2016 | STATE BANK OF INDIA (Khirkiya) | 300 |
| 370 | | NANHI CHOHAN | Ward-12 | 2006 to 2016 | BANK OF INDIA (Khirkiya) | 300 |
| 371 | | NANHIBAI KOSHAL | Ward-4 | 2006 to 2016 | STATE BANK OF INDIA (Khirkiya) | 300 |
| 372 | | NANNHI BAI KORKU | Ward-15 | 2006 to 2016 | STATE BANK OF INDIA (Khirkiya) | 300 |
| 373 | | NARMADA | Ward-11 | 2006 to 2016 | BANK OF INDIA (Khirkiya) | 300 |
| 374 | | NARMDABAI KUSHWAH | Ward-14 | 2006 to 2016 | STATE BANK OF INDIA (Khirkiya) | 300 |
| 375 | | NASIBAN KHAA | Ward-12 | 2006 to 2016 | STATE BANK OF INDIA (Khirkiya) | 300 |
| 376 | | NILU YADAV | Ward-10 | 2006 to 2016 | CANARA BANK (Khirkiya) | 300 |
| 377 | | NIRMALA | Ward-11 | 2006 to 2016 | STATE BANK OF INDIA (Khirkiya) | 300 |
| 378 | | NIRMLABAI MALI | Ward-10 | 2006 to 2016 | STATE BANK OF INDIA (Khirkiya) | 300 |
| 379 | | NURJAHA KHAN | Ward-3 | 2006 to 2016 | STATE BANK OF INDIA (Khirkiya) | 300 |
| 380 | | PAREMBAI KHAR | Ward-10 | 2006 to 2016 | BANK OF INDIA (Khirkiya) | 300 |
| 381 | | PARVATI KETHBAS | Ward-3 | 2006 to 2016 | STATE BANK OF INDIA (Khirkiya) | 300 |
| 382 | | PARVATI | Ward-11 | 2006 to 2016 | STATE BANK OF INDIA (Khirkiya) | 300 |
| 383 | | PHULVATI | Ward-11 | 2006 to 2016 | BANK OF INDIA (Khirkiya) | 300 |
| 384 | | PREAM BAI RAJPUT | Ward-8 | 2006 to 2016 | STATE BANK OF INDIA (Khirkiya) | 300 |
| 385 | | PREM | Ward-11 | 2006 to 2016 | STATE BANK OF INDIA (Khirkiya) | 300 |
| 386 | | PREM | Ward-5 | 2006 to 2016 | STATE BANK OF INDIA (Khirkiya) | 300 |
| 387 | | PREM BAI | Ward-15 | 2006 to 2016 | STATE BANK OF INDIA (Khirkiya) | 300 |
| 388 | | PREM MALI | Ward-12 | 2006 to 2016 | STATE BANK OF INDIA (Khirkiya) | 300 |
| 389 | | PREM BAI | Ward-5 | 2006 to 2016 | STATE BANK OF INDIA (Khirkiya) | 300 |
| 390 | | PREMBAI SAYRULAL | Ward-1 | 2006 to 2016 | STATE BANK OF INDIA (Khirkiya) | 300 |
| 391 | | PREMBAI | Ward-5 | 2006 to 2016 | STATE BANK OF INDIA (Khirkiya) | 300 |
| 392 | | PREMBAI MALI | Ward-14 | 2006 to 2016 | BANK OF INDIA (Khirkiya) | 300 |
| 393 | | PREMBAI SEN | Ward-7 | 2006 to 2016 | Central Madhya Pardesh Rural Bank (Khirkiya) | 300 |
| 394 | | RABBO KHAN | Ward-2 | 2006 to 2016 | STATE BANK OF INDIA (Khirkiya) | 300 |
| 395 | | RADHA BAI | Ward-1 | 2006 to 2016 | STATE BANK OF INDIA (Khirkiya) | 300 |
| 396 | | RADHABAI | Ward-10 | 2006 to 2016 | STATE BANK OF INDIA (Khirkiya) | 300 |
| 397 | | RADHABAI VISVKARMA | Ward-8 | 2006 to 2016 | CENTRAL BANK OF INDIA(Khirkiya) | 300 |
| 398 | | RADHABAI JANGLI | Ward-3 | 2006 to 2016 | Central Madhya Pardesh Rural Bank (Khirkiya) | 300 |
| 399 | | RAHISA BEE KHAN | Ward-14 | 2006 to 2016 | STATE BANK OF INDIA (Khirkiya) | 300 |
| 400 | | RAJU BAI ROTHAR | Ward-8 | 2006 to 2016 | STATE BANK OF INDIA (Khirkiya) | 300 |
| 401 | | RAMA RAJPUT | Ward-8 | 2006 to 2016 | STATE BANK OF INDIA (Khirkiya) | 300 |
| 402 | | RAMA BAI | Ward-10 | 2006 to 2016 | STATE BANK OF INDIA (Khirkiya) | 300 |
| 403 | | RAMABAI | Ward-15 | 2006 to 2016 | STATE BANK OF INDIA (Khirkiya) | 300 |
| 404 | | RAMABAI | Ward-1 | 2006 to 2016 | CENTRAL BANK OF INDIA(Khirkiya) | 300 |
| 405 | | RAMBAI | Ward-2 | 2006 to 2016 | CENTRAL BANK OF INDIA(Khirkiya) | 300 |
| 406 | | RAMDULARI PASI | Ward-3 | 2006 to 2016 | STATE BANK OF INDIA (Khirkiya) | 300 |
| 407 | | RAMKALI KATIYA | Ward-11 | 2006 to 2016 | STATE BANK OF INDIA (Khirkiya) | 300 |
| 408 | | RAMKUVAR BAI MALI | Ward-5 | 2006 to 2016 | STATE BANK OF INDIA (Khirkiya) | 300 |
| 409 | | RAMVATI | Ward-5 | 2006 to 2016 | CENTRAL BANK OF INDIA(Khirkiya) | 300 |
| 410 | | RANJNA NAMDAV | Ward-1 | 2006 to 2016 | STATE BANK OF INDIA (Khirkiya) | 300 |
| 411 | | RANJU BAI MALAKAR | Ward-13 | 2006 to 2016 | BANK OF INDIA (Khirkiya) | 300 |
| 412 | | RESHAM KHAA | Ward-12 | 2006 to 2016 | STATE BANK OF INDIA (Khirkiya) | 300 |
| 413 | | RUKHAMANI TIWARI | Ward-6 | 2006 to 2016 | STATE BANK OF INDIA (Khirkiya) | 300 |
| 414 | | RUKHMANI | Ward-11 | 2006 to 2016 | STATE BANK OF INDIA (Khirkiya) | 300 |
| 415 | | RUKHMANI | Ward-5 | 2006 to 2016 | STATE BANK OF INDIA (Khirkiya) | 300 |
| 416 | | RUPABAI MALI | Ward-15 | 2006 to 2016 | STATE BANK OF INDIA (Khirkiya) | 300 |
| 417 | | SABRA BI | Ward-3 | 2006 to 2016 | STATE BANK OF INDIA (Khirkiya) | 300 |
| 418 | | SADHNABAI PAREMSHIH | Ward-1 | 2006 to 2016 | CENTRAL BANK OF INDIA(Khirkiya) | 300 |
| 419 | | SAKUN SHIVCHARAN | Ward-3 | 2006 to 2016 | CENTRAL BANK OF INDIA(Khirkiya) | 300 |
| 420 | | SALMA BEE KHAN | Ward-10 | 2006 to 2016 | STATE BANK OF INDIA (Khirkiya) | 300 |
| 421 | | SAMOTA KUSHWAH | Ward-2 | 2006 to 2016 | STATE BANK OF INDIA (Khirkiya) | 300 |
| 422 | | SAMOTA HARKISHAN | Ward-5 | 2006 to 2016 | STATE BANK OF INDIA (Khirkiya) | 300 |
| 423 | | SAMOTABAI SENI | Ward-7 | 2006 to 2016 | CENTRAL BANK OF INDIA(Khirkiya) | 300 |
| 424 | | SANKUNBAI RAJPUT | Ward-9 | 2006 to 2016 | CENTRAL BANK OF INDIA(Khirkiya) | 300 |

| | | | | | | |
|-----|--------------------------------|----------------------|---------|--------------|--|-----|
| 425 | | SANTA KATIYA | Ward-12 | 2006 to 2016 | STATE BANK OF INDIA (Khirkiya) | 300 |
| 426 | | SANTABAI BHAGIRATH | Ward-3 | 2006 to 2016 | STATE BANK OF INDIA (Khirkiya) | 300 |
| 427 | | SARDA ABAI PATEL | Ward-6 | 2006 to 2016 | STATE BANK OF INDIA (Khirkiya) | 300 |
| 428 | | SAVETRI RAMBAKAS | Ward-15 | 2006 to 2016 | STATE BANK OF INDIA (Khirkiya) | 300 |
| 429 | | SAVTRI MEENA | Ward-12 | 2006 to 2016 | Central Madhya Pardesh Rural Bank (Khirkiya) | 300 |
| 430 | | SAVTRIBAI GOUR | Ward-13 | 2006 to 2016 | BANK OF INDIA (Khirkiya) | 300 |
| 431 | | SAYTUL KASIRAM | Ward-11 | 2006 to 2016 | BANK OF INDIA (Khirkiya) | 300 |
| 432 | | SHABIRA BEE | Ward-3 | 2006 to 2016 | STATE BANK OF INDIA (Khirkiya) | 300 |
| 433 | | SHAKUNBAI | Ward-10 | 2006 to 2016 | STATE BANK OF INDIA (Khirkiya) | 300 |
| 434 | | SHAKUNBAI | Ward-10 | 2006 to 2016 | STATE BANK OF INDIA (Khirkiya) | 300 |
| 435 | | SHANTA BAI | Ward-7 | 2006 to 2016 | STATE BANK OF INDIA (Khirkiya) | 300 |
| 436 | | SHANTABAI KALURAM | Ward-1 | 2006 to 2016 | CENTRAL BANK OF INDIA(Khirkiya) | 300 |
| 437 | | SHARDA KEVAT | Ward-3 | 2006 to 2016 | CENTRAL BANK OF INDIA(Khirkiya) | 300 |
| 438 | | SHARDA GUPTA | Ward-10 | 2006 to 2016 | STATE BANK OF INDIA (Khirkiya) | 300 |
| 439 | | SHAU | Ward-11 | 2006 to 2016 | STATE BANK OF INDIA (Khirkiya) | 300 |
| 440 | | SHAU BAI | Ward-10 | 2006 to 2016 | STATE BANK OF INDIA (Khirkiya) | 300 |
| 441 | | SITABAI RATHOR | Ward-7 | 2006 to 2016 | STATE BANK OF INDIA (Khirkiya) | 300 |
| 442 | | SOBHA BAI | Ward-1 | 2006 to 2016 | CENTRAL BANK OF INDIA(Khirkiya) | 300 |
| 443 | | SUDHA ABI RAJPUT | Ward-15 | 2006 to 2016 | BANK OF INDIA (Khirkiya) | 300 |
| 444 | | SUDHABAI MANJHI | Ward-4 | 2006 to 2016 | CENTRAL BANK OF INDIA(Khirkiya) | 300 |
| 445 | | SUGNA YADAV | Ward-10 | 2006 to 2016 | CENTRAL BANK OF INDIA(Khirkiya) | 300 |
| 446 | | SUKAI | Ward-5 | 2006 to 2016 | STATE BANK OF INDIA (Khirkiya) | 300 |
| 447 | | SUKMA | Ward-11 | 2006 to 2016 | STATE BANK OF INDIA (Khirkiya) | 300 |
| 448 | | SUMAN | Ward-5 | 2006 to 2016 | STATE BANK OF INDIA (Khirkiya) | 300 |
| 449 | | SUMAN BAI SONI | Ward-15 | 2006 to 2016 | STATE BANK OF INDIA (Khirkiya) | 300 |
| 450 | | SUMANBAI | Ward-10 | 2006 to 2016 | STATE BANK OF INDIA (Khirkiya) | 300 |
| 451 | | SUMANBAI KUSHWAH | Ward-6 | 2006 to 2016 | BANK OF INDIA (Khirkiya) | 300 |
| 452 | | SUMANBAI SUTAR | Ward-10 | 2006 to 2016 | CENTRAL BANK OF INDIA(Khirkiya) | 300 |
| 453 | | SUMANBAI SENI | Ward-7 | 2006 to 2016 | STATE BANK OF INDIA (Khirkiya) | 300 |
| 454 | | SUMITRABAI KUSWHA | Ward-10 | 2006 to 2016 | STATE BANK OF INDIA (Khirkiya) | 300 |
| 455 | | SUNDAR RAV | Ward-12 | 2006 to 2016 | STATE BANK OF INDIA (Khirkiya) | 300 |
| 456 | | SUNDARBAI MALI | Ward-15 | 2006 to 2016 | BANK OF INDIA (Khirkiya) | 300 |
| 457 | | SUNEETA KUSHVAH | Ward-14 | 2006 to 2016 | STATE BANK OF INDIA (Khirkiya) | 300 |
| 458 | | SUNITA | Ward-11 | 2006 to 2016 | STATE BANK OF INDIA (Khirkiya) | 300 |
| 459 | | SUSHILA | Ward-5 | 2006 to 2016 | STATE BANK OF INDIA (Khirkiya) | 300 |
| 460 | | SUSHILA | Ward-11 | 2006 to 2016 | CENTRAL BANK OF INDIA(Khirkiya) | 300 |
| 461 | | SUSILABAI | Ward-1 | 2006 to 2016 | CENTRAL BANK OF INDIA(Khirkiya) | 300 |
| 462 | | SUSILABAI | Ward-1 | 2006 to 2016 | CENTRAL BANK OF INDIA(Khirkiya) | 300 |
| 463 | | SYAMA MALI | Ward-2 | 2006 to 2016 | STATE BANK OF INDIA (Khirkiya) | 300 |
| 464 | | SYAMABAI VISHAVKARMA | Ward-12 | 2006 to 2016 | BANK OF INDIA (Khirkiya) | 300 |
| 465 | | TAJ BEE | Ward-3 | 2006 to 2016 | CENTRAL BANK OF INDIA(Khirkiya) | 300 |
| 466 | | TARABAI GUPTA | Ward-7 | 2006 to 2016 | STATE BANK OF INDIA (Khirkiya) | 300 |
| 467 | | TARABAI GUPTA | Ward-7 | 2006 to 2016 | STATE BANK OF INDIA (Khirkiya) | 300 |
| 468 | | TRIVENIBAI | Ward-1 | 2006 to 2016 | Central Madhya Pardesh Rural Bank (Khirkiya) | 300 |
| 469 | | UMA | Ward-5 | 2006 to 2016 | STATE BANK OF INDIA (Khirkiya) | 300 |
| 470 | | USHABAI LUNIYA | Ward-6 | 2006 to 2016 | STATE BANK OF INDIA (Khirkiya) | 300 |
| 471 | | VEENA KOSHAL | Ward-5 | 2006 to 2016 | STATE BANK OF INDIA (Khirkiya) | 300 |
| 472 | | VETTAN KETHAVAS | Ward-6 | 2006 to 2016 | CENTRAL BANK OF INDIA(Khirkiya) | 300 |
| 473 | | VIDRA BAI | Ward-10 | 2006 to 2016 | STATE BANK OF INDIA (Khirkiya) | 300 |
| 474 | | VIMALABAI | Ward-10 | 2006 to 2016 | STATE BANK OF INDIA (Khirkiya) | 300 |
| 475 | | VIMLABAI GOUR | Ward-15 | 2006 to 2016 | STATE BANK OF INDIA (Khirkiya) | 300 |
| 476 | | YASHODABAI MEENA | Ward-10 | 2006 to 2016 | STATE BANK OF INDIA (Khirkiya) | 300 |
| 477 | Indira Gandhi disabled pension | CHHAMABAI BHUADU | Ward-10 | 2006 to 2016 | STATE BANK OF INDIA (Khirkiya) | 300 |
| 478 | | HARISHAKAR MALI | Ward-14 | 2006 to 2016 | STATE BANK OF INDIA (Khirkiya) | 300 |

| | | | | | | |
|-----|---------------------------|------------------------|---------|--------------|--|-----|
| 479 | | KANTI | Ward-3 | 2006 to 2016 | CENTRAL BANK OF INDIA(Khirkiya) | 300 |
| 480 | | MANOJ VISBKRNA | Ward-3 | 2006 to 2016 | STATE BANK OF INDIA (Khirkiya) | 300 |
| 481 | | MONU DUBEY | Ward-7 | 2006 to 2016 | STATE BANK OF INDIA (Khirkiya) | 300 |
| 482 | | MUKESH BABULAL | Ward-1 | 2006 to 2016 | STATE BANK OF INDIA (Khirkiya) | 300 |
| 483 | | MUKESH MALI | Ward-14 | 2006 to 2016 | STATE BANK OF INDIA (Khirkiya) | 300 |
| 484 | | NARMADA PRASHAD | Ward-5 | 2006 to 2016 | STATE BANK OF INDIA (Khirkiya) | 300 |
| 485 | | OMPRAKASH SEN | Ward-6 | 2006 to 2016 | STATE BANK OF INDIA (Khirkiya) | 300 |
| 486 | | PUSHPA BAI | Ward-10 | 2006 to 2016 | STATE BANK OF INDIA (Khirkiya) | 300 |
| 487 | | RAJESH MALI | Ward-1 | 2006 to 2016 | CENTRAL BANK OF INDIA(Khirkiya) | 300 |
| 488 | | RAMCHADE YADAV | Ward-10 | 2006 to 2016 | STATE BANK OF INDIA (Khirkiya) | 300 |
| 489 | | RAMDAS BHATI | Ward-5 | 2006 to 2016 | Central Madhya Pardesh Rural Bank (Khirkiya) | 300 |
| 490 | | RAMESHCHANDRA KAHAR | Ward-7 | 2006 to 2016 | STATE BANK OF INDIA (Khirkiya) | 300 |
| 491 | | SANKARLAL KAHAR | Ward-7 | 2006 to 2016 | STATE BANK OF INDIA (Khirkiya) | 300 |
| 492 | | SHIVAM SONI | Ward-15 | 2006 to 2016 | BANK OF INDIA (Khirkiya) | 300 |
| 493 | | SUMAN BHIKA | Ward-5 | 2006 to 2016 | STATE BANK OF INDIA (Khirkiya) | 300 |
| 494 | | VIJENDRA KOSHAL | Ward-5 | 2006 to 2016 | BANK OF INDIA (Khirkiya) | 300 |
| 495 | SS Old Age pension scheme | ALLAJALI KHAN | Ward-14 | 2015-16 | STATE BANK OF INDIA (Khirkiya) | 150 |
| 496 | | ANOKHILAL SEN | Ward-6 | 2015-16 | STATE BANK OF INDIA (Khirkiya) | 150 |
| 497 | | BABULAL LUNIYA | Ward-6 | 2015-16 | STATE BANK OF INDIA (Khirkiya) | 150 |
| 498 | | BASHNATI BAI CHOCHAN | Ward-4 | 2015-16 | CENTRAL BANK OF INDIA(Khirkiya) | 150 |
| 499 | | BASUBAI | Ward-4 | 2015-16 | CENTRAL BANK OF INDIA(Khirkiya) | 150 |
| 500 | | BHAGBHTI ROTHER | Ward-8 | 2015-16 | STATE BANK OF INDIA (Khirkiya) | 150 |
| 501 | | BHAGWAN SHING RAJPUT | Ward-8 | 2015-16 | STATE BANK OF INDIA (Khirkiya) | 150 |
| 502 | | BINABAI SAVLE | Ward-10 | 2015-16 | STATE BANK OF INDIA (Khirkiya) | 150 |
| 503 | | CAHNDARBAI | Ward-15 | 2015-16 | BANK OF INDIA (Khirkiya) | 150 |
| 504 | | DEVAKI MALAKAR | Ward-8 | 2015-16 | STATE BANK OF INDIA (Khirkiya) | 150 |
| 505 | | DHANNALAL DARIYAB | Ward-11 | 2015-16 | STATE BANK OF INDIA (Khirkiya) | 150 |
| 506 | | DULARIBAI BHGIRATH | Ward-8 | 2015-16 | STATE BANK OF INDIA (Khirkiya) | 150 |
| 507 | | DYARAM MAHAJAN | Ward-7 | 2015-16 | STATE BANK OF INDIA (Khirkiya) | 150 |
| 508 | | ENDHUBAI | Ward-10 | 2015-16 | STATE BANK OF INDIA (Khirkiya) | 150 |
| 509 | | FULCHANDRA GURJARBJHOJ | Ward-3 | 2015-16 | CENTRAL BANK OF INDIA(Khirkiya) | 150 |
| 510 | | FUNDA RAJPUT | Ward-8 | 2015-16 | Central Madhya Pardesh Rural Bank (Khirkiya) | 150 |
| 511 | | GAJRAJ RAJPUT | Ward-8 | 2015-16 | STATE BANK OF INDIA (Khirkiya) | 150 |
| 512 | | GANESH GOUR | Ward-15 | 2015-16 | BANK OF INDIA (Khirkiya) | 150 |
| 513 | | GAYTRI MEENA | Ward-12 | 2015-16 | BANK OF INDIA (Khirkiya) | 150 |
| 514 | | GEETA MEENA | Ward-12 | 2015-16 | BANK OF INDIA (Khirkiya) | 150 |
| 515 | | GYARSI BAI PATEL | Ward-6 | 2015-16 | CENTRAL BANK OF INDIA(Khirkiya) | 150 |
| 516 | | HAJRA BEE KHAN | Ward-14 | 2015-16 | STATE BANK OF INDIA (Khirkiya) | 150 |
| 517 | | HAKIMUDDIN KHAN | Ward-4 | 2015-16 | STATE BANK OF INDIA (Khirkiya) | 150 |
| 518 | | HAMEEDA KHAN | Ward-2 | 2015-16 | CENTRAL BANK OF INDIA(Khirkiya) | 150 |
| 519 | | JAGDISH | Ward-15 | 2015-16 | BANK OF INDIA (Khirkiya) | 150 |
| 520 | | JANIBAI PRAJAPTI | Ward-6 | 2015-16 | STATE BANK OF INDIA (Khirkiya) | 150 |
| 521 | | JASODA RATHORE | Ward-12 | 2015-16 | BANK OF INDIA (Khirkiya) | 150 |
| 522 | | JASODA MALVIYA | Ward-4 | 2015-16 | STATE BANK OF INDIA (Khirkiya) | 150 |
| 523 | | JINAT BEE KHAN | Ward-3 | 2015-16 | CENTRAL BANK OF INDIA(Khirkiya) | 150 |
| 524 | | JMUNA DAVI | Ward-8 | 2015-16 | STATE BANK OF INDIA (Khirkiya) | 150 |
| 525 | | KALA BAI GAGRDE | Ward-8 | 2015-16 | BANK OF INDIA (Khirkiya) | 150 |
| 526 | | KAMLABAI RAMKISHAN | Ward-12 | 2015-16 | BANK OF INDIA (Khirkiya) | 150 |
| 527 | | KANTI SHRIVAS | Ward-8 | 2015-16 | CENTRAL BANK OF INDIA(Khirkiya) | 150 |
| 528 | | KARSHANA SEN | Ward-2 | 2015-16 | CENTRAL BANK OF INDIA(Khirkiya) | 150 |
| 529 | | KELASH NANDKISHOR | Ward-5 | 2015-16 | STATE BANK OF INDIA (Khirkiya) | 150 |
| 530 | | KHAJBAKSH KHAN | Ward-14 | 2015-16 | STATE BANK OF INDIA (Khirkiya) | 150 |
| 531 | | KOKILABAI RAJPUT | Ward-14 | 2015-16 | BANK OF INDIA (Khirkiya) | 150 |
| 532 | | KOMAL | Ward-11 | 2015-16 | STATE BANK OF INDIA (Khirkiya) | 150 |

| | | | | | | |
|-----|-----------------------------|-----------------------------|---------|---------|--|-----|
| 533 | | LADAKI MEENA | Ward-12 | 2015-16 | BANK OF INDIA (Khirkiya) | 150 |
| 534 | | LAXMI CHOHAN | Ward-10 | 2015-16 | STATE BANK OF INDIA (Khirkiya) | 150 |
| 535 | | LAXMIBAI LUNIYA | Ward-6 | 2015-16 | BANK OF INDIA (Khirkiya) | 150 |
| 536 | | LAXMINARAYAN | Ward-1 | 2015-16 | STATE BANK OF INDIA (Khirkiya) | 150 |
| 537 | | MADANLAL MALI | Ward-15 | 2015-16 | BANK OF INDIA (Khirkiya) | 150 |
| 538 | | MAKHAN LAL SONY | Ward-8 | 2015-16 | CENTRAL BANK OF INDIA(Khirkiya) | 150 |
| 539 | | MAKHANLAL | Ward-10 | 2015-16 | STATE BANK OF INDIA (Khirkiya) | 150 |
| 540 | | MANGILAL SHRIVAS | Ward-8 | 2015-16 | STATE BANK OF INDIA (Khirkiya) | 150 |
| 541 | | MEERA BAI CHOUHAN | Ward-7 | 2015-16 | STATE BANK OF INDIA (Khirkiya) | 150 |
| 542 | | MUSHRAF SHAH | Ward-10 | 2015-16 | STATE BANK OF INDIA (Khirkiya) | 150 |
| 543 | | NAJMA BEE KHAN | Ward-3 | 2015-16 | BANK OF INDIA (Khirkiya) | 150 |
| 544 | | NANURAM | Ward-15 | 2015-16 | BANK OF INDIA (Khirkiya) | 150 |
| 545 | | PHATTU | Ward-11 | 2015-16 | STATE BANK OF INDIA (Khirkiya) | 150 |
| 546 | | PUSHPA PARASAR | Ward-8 | 2015-16 | BANK OF BARODA (Khirkiya) | 150 |
| 547 | | PYARSING RAJPUT | Ward-15 | 2015-16 | Central Madhya Pardesh Rural Bank (Khirkiya) | 150 |
| 548 | | RAMCHARAN MEENA | Ward-12 | 2015-16 | BANK OF INDIA (Khirkiya) | 150 |
| 549 | | RAMESH VESKARM | Ward-1 | 2015-16 | STATE BANK OF INDIA (Khirkiya) | 150 |
| 550 | | RAMESHAVAR YADAV | Ward-6 | 2015-16 | STATE BANK OF INDIA (Khirkiya) | 150 |
| 551 | | RAMESHCHAND GEETE | Ward-8 | 2015-16 | BANK OF BARODA (Harda, Mp) | 150 |
| 552 | | RAMSING KUMHAR | Ward-15 | 2015-16 | STATE BANK OF INDIA (Khirkiya) | 150 |
| 553 | | RUKMANIBAI SHRIKISHAN | Ward-1 | 2015-16 | CENTRAL BANK OF INDIA(Khirkiya) | 150 |
| 554 | | SANU BAI LOHAR | Ward-14 | 2015-16 | STATE BANK OF INDIA (Khirkiya) | 150 |
| 555 | | SARJUBAI SEJKAR | Ward-3 | 2015-16 | CENTRAL BANK OF INDIA(Khirkiya) | 150 |
| 556 | | SARSVATI RAJPUT | Ward-12 | 2015-16 | STATE BANK OF INDIA (Khirkiya) | 150 |
| 557 | | SARSWTI BAI BRTHA | Ward-8 | 2015-16 | CANARA BANK (Khirkiya) | 150 |
| 558 | | SASILABAI | Ward-1 | 2015-16 | CENTRAL BANK OF INDIA(Khirkiya) | 150 |
| 559 | | SATTAR KHAN | Ward-2 | 2015-16 | CENTRAL BANK OF INDIA(Khirkiya) | 150 |
| 560 | | SAVTRI BAI SHRIWAS | Ward-13 | 2015-16 | STATE BANK OF INDIA (Khirkiya) | 150 |
| 561 | | SAVTRIBAI RATHORE | Ward-4 | 2015-16 | CENTRAL BANK OF INDIA(Khirkiya) | 150 |
| 562 | | SEETA KOSHAL | Ward-5 | 2015-16 | BANK OF INDIA (Khirkiya) | 150 |
| 563 | | SEETA BAI | Ward-10 | 2015-16 | STATE BANK OF INDIA (Khirkiya) | 150 |
| 564 | | SHAKUN BAI KOSHAL | Ward-4 | 2015-16 | CENTRAL BANK OF INDIA(Khirkiya) | 150 |
| 565 | | SHANTA PATHAK | Ward-14 | 2015-16 | BANK OF INDIA (Khirkiya) | 150 |
| 566 | | SHANTI BAI | Ward-7 | 2015-16 | BANK OF INDIA (Khirkiya) | 150 |
| 567 | | SHANTIBAI RATHOR | Ward-7 | 2015-16 | CENTRAL BANK OF INDIA(Khirkiya) | 150 |
| 568 | | SHIVLAL SAVLE | Ward-10 | 2015-16 | BANK OF INDIA (Khirkiya) | 150 |
| 569 | | SIDDHU KHAN | Ward-14 | 2015-16 | STATE BANK OF INDIA (Khirkiya) | 150 |
| 570 | | SUBHTRI BAI KOSHAL | Ward-4 | 2015-16 | BANK OF INDIA (Khirkiya) | 150 |
| 571 | | SUNDAR BAI GUPTA | Ward-4 | 2015-16 | STATE BANK OF INDIA (Khirkiya) | 150 |
| 572 | | SUSHILA SHRIVAS | Ward-6 | 2015-16 | STATE BANK OF INDIA (Khirkiya) | 150 |
| 573 | | SUSHILABAI RAJPUT | Ward-13 | 2015-16 | BANK OF INDIA (Khirkiya) | 150 |
| 574 | | TANTI KHAN | Ward-2 | 2015-16 | CENTRAL BANK OF INDIA(Khirkiya) | 150 |
| 575 | SS Old Widow pension Scheme | DIPA BAI | Ward-1 | 2015-16 | STATE BANK OF INDIA (Khirkiya) | 150 |
| 576 | | GANGA SHARMA | Ward-12 | 2015-16 | STATE BANK OF INDIA (Khirkiya) | 150 |
| 577 | | GANGA BAI | Ward-5 | 2015-16 | STATE BANK OF INDIA (Khirkiya) | 150 |
| 578 | | GULAB BAI BALAHI | Ward-8 | 2015-16 | STATE BANK OF INDIA (Khirkiya) | 150 |
| 579 | | INDRAVATI MAHESH KUMAR | Ward-5 | 2015-16 | STATE BANK OF INDIA (Khirkiya) | 150 |
| 580 | | JAMNA RAJPUT | Ward-14 | 2015-16 | STATE BANK OF INDIA (Khirkiya) | 150 |
| 581 | | JAN BEE KHAN | Ward-15 | 2015-16 | BANK OF INDIA (Khirkiya) | 150 |
| 582 | | KAILASH MEENA | Ward-12 | 2015-16 | STATE BANK OF INDIA (Khirkiya) | 150 |
| 583 | | KANTI BAI BHAGWANDAS KOSHAL | Ward-4 | 2015-16 | BANK OF INDIA (Khirkiya) | 150 |
| 584 | | KHERUN KHAN | Ward-10 | 2015-16 | STATE BANK OF INDIA (Khirkiya) | 150 |
| 585 | | KOMAL MEENA | Ward-10 | 2015-16 | STATE BANK OF INDIA (Khirkiya) | 150 |
| 586 | | KRISHNA BAI RATHORE | Ward-4 | 2015-16 | BANK OF INDIA (Khirkiya) | 150 |

| | | | | | | |
|-----|---------------------------------|-----------------------------------|---------|---------|---|-----|
| 587 | | KRSHNA BAI AGRAWAL | Ward-1 | 2015-16 | BANK OF INDIA (Khirkiya) | 150 |
| 588 | | MAGI BAI MEENA | Ward-8 | 2015-16 | STATE BANK OF INDIA (Khirkiya) | 150 |
| 589 | | MAKHAN BAIRAGI | Ward-12 | 2015-16 | STATE BANK OF INDIA (Khirkiya) | 150 |
| 590 | | MANJUBALA | Ward-7 | 2015-16 | STATE BANK OF INDIA (Khirkiya) | 150 |
| 591 | | MATHURA SEN | Ward-12 | 2015-16 | STATE BANK OF INDIA (Khirkiya) | 150 |
| 592 | | NIMABAI ANOKHILAL | Ward-3 | 2015-16 | STATE BANK OF INDIA (Khirkiya) | 150 |
| 593 | | PAWAN MEENA | Ward-12 | 2015-16 | STATE BANK OF INDIA (Khirkiya) | 150 |
| 594 | | PREM MEENA | Ward-12 | 2015-16 | STATE BANK OF INDIA (Khirkiya) | 150 |
| 595 | | PUSHPABAI RATHORE | Ward-4 | 2015-16 | CENTRAL BANK OF INDIA(Khirkiya) | 150 |
| 596 | | RAJKALI KETHAVAS | Ward-6 | 2015-16 | CENTRAL BANK OF INDIA(Khirkiya) | 150 |
| 597 | | RAKHI | Ward-5 | 2015-16 | STATE BANK OF INDIA (Khirkiya) | 150 |
| 598 | | RAM BAI VISHKARMA | Ward-15 | 2015-16 | STATE BANK OF INDIA (Khirkiya) | 150 |
| 599 | | REKHA BAI | Ward-10 | 2015-16 | STATE BANK OF INDIA (Khirkiya) | 150 |
| 600 | | RUKHMANI MEENA | Ward-12 | 2015-16 | STATE BANK OF INDIA (Khirkiya) | 150 |
| 601 | | SAKUN SONI | Ward-9 | 2015-16 | STATE BANK OF INDIA (Khirkiya) | 150 |
| 602 | | SANGITA | Ward-1 | 2015-16 | STATE BANK OF INDIA (Khirkiya) | 150 |
| 603 | | SARITABAI SHYAM | Ward-5 | 2015-16 | CENTRAL BANK OF INDIA(Khirkiya) | 150 |
| 604 | | SAROJBAI KAHAR | Ward-4 | 2015-16 | STATE BANK OF INDIA (Khirkiya) | 150 |
| 605 | | SARSHVATI BAI | Ward-5 | 2015-16 | STATE BANK OF INDIA (Khirkiya) | 150 |
| 606 | | SHANTI | Ward-5 | 2015-16 | STATE BANK OF INDIA (Khirkiya) | 150 |
| 607 | | SHUSILABAI PRATAP | Ward-10 | 2015-16 | STATE BANK OF INDIA (Khirkiya) | 150 |
| 608 | | SONU RAJPUT | Ward-8 | 2015-16 | BANK OF INDIA (Khirkiya) | 150 |
| 609 | | SUMITRABAI | Ward-7 | 2015-16 | STATE BANK OF INDIA (Khirkiya) | 150 |
| 610 | | SUNDAR DHURVE | Ward-10 | 2015-16 | BANK OF INDIA (Khirkiya) | 150 |
| 611 | | SUNITABAI | Ward-1 | 2015-16 | STATE BANK OF INDIA (Khirkiya) | 150 |
| 612 | | SYAMA BAI | Ward-1 | 2015-16 | STATE BANK OF INDIA (Khirkiya) | 150 |
| 613 | SS Old PwDspensionSc heme | AANVAR KHAN | Ward-3 | 2015-16 | STATE BANK OF INDIA (Khirkiya) | 150 |
| 614 | | AASHA PASI | Ward-3 | 2015-16 | CENTRAL BANK OF INDIA (Khirkiya) | 150 |
| 615 | | ANJITA SHRIWAS | Ward-7 | 2015-16 | Central Madhya Pradesh Rural Bank (Khirkiya) | 150 |
| 616 | | ANURAG SHARMA | Ward-8 | 2015-16 | STATE BANK OF INDIA (Khirkiya) | 150 |
| 617 | | ASHOK KETHAVAS | Ward-6 | 2015-16 | CENTRAL BANK OF INDIA(Khirkiya) | 150 |
| 618 | | AVID KHAN | Ward-3 | 2015-16 | CENTRAL BANK OF INDIA(Khirkiya) | 150 |
| 619 | | BASANT | Ward-5 | 2015-16 | STATE BANK OF INDIA (Khirkiya) | 150 |
| 620 | | CHARAN | Ward-2 | 2015-16 | STATE BANK OF INDIA (Khirkiya) | 150 |
| 621 | | CHHAMA GOKUL PRASAD | Ward-11 | 2015-16 | BANK OF INDIA (Khirkiya) | 150 |
| 622 | | CHHAYA KOSHAL | Ward-4 | 2015-16 | STATE BANK OF INDIA (Khirkiya) | 150 |
| 623 | | DEEPAK PRASHAD | Ward-5 | 2015-16 | CENTRAL BANK OF INDIA(Khirkiya) | 150 |
| 624 | | DERMENDRA URF PAPPU GAYAPRASAD | Ward-1 | 2015-16 | BANK OF INDIA (Khirkiya) | 150 |
| 625 | | DURGABAI BHOI | Ward-7 | 2015-16 | STATE BANK OF INDIA (Khirkiya) | 150 |
| 626 | | ESHAK KHAN | Ward-12 | 2015-16 | BANK OF INDIA (Khirkiya) | 150 |
| 627 | | GARIBDAS VISHAVKARMA | Ward-14 | 2015-16 | STATE BANK OF INDIA (Khirkiya) | 150 |
| 628 | | GUFARAN KHAN | Ward-10 | 2015-16 | STATE BANK OF INDIA (Khirkiya) | 150 |
| 629 | | HANUMAN YADAV | Ward-10 | 2015-16 | STATE BANK OF INDIA (Khirkiya) | 150 |
| 630 | | HASINA BEE KHAN | Ward-14 | 2015-16 | STATE BANK OF INDIA (Khirkiya) | 150 |
| 631 | | JANKI | Ward-1 | 2015-16 | CENTRAL BANK OF INDIA(Khirkiya) | 150 |
| 632 | | JAYA KOSHAL | Ward-4 | 2015-16 | STATE BANK OF INDIA (Khirkiya) | 150 |
| 633 | | KALLA BAI PATEL | Ward-8 | 2015-16 | STATE BANK OF INDIA (Khirkiya) | 150 |
| 634 | | KEIRTI KHANHAIYALAL | Ward-15 | 2015-16 | STATE BANK OF INDIA (Khirkiya) | 150 |
| 635 | | LOKESH SYAMLAL UMARIYA | Ward-5 | 2015-16 | STATE BANK OF INDIA (Khirkiya) | 150 |
| 636 | | MAJID KURESHI | Ward-2 | 2015-16 | STATE BANK OF INDIA (Khirkiya) | 150 |
| 637 | | MAMTA RAJPUT | Ward-8 | 2015-16 | STATE BANK OF INDIA (Khirkiya) | 150 |
| 638 | | MANGILAL JAIN | Ward-13 | 2015-16 | BANK OF INDIA (Khirkiya) | 150 |
| 639 | | MANISH NAGRAJ | Ward-3 | 2015-16 | STATE BANK OF INDIA (Khirkiya) | 150 |

| | | | | | | |
|-----|---------------------------|---------------------|---------|---------|--|-----|
| 640 | | MANOHAR | Ward-1 | 2015-16 | CENTRAL BANK OF INDIA(Khirkiya) | 150 |
| 641 | | MANOJ KUMAR LUNIYA | Ward-6 | 2015-16 | STATE BANK OF INDIA (Khirkiya) | 150 |
| 642 | | MANORAMABAI SONI | Ward-8 | 2015-16 | CENTRAL BANK OF INDIA (Khirkiya) | 150 |
| 643 | | MOHIT RAJPUT | Ward-13 | 2015-16 | BANK OF INDIA (Khirkiya) | 150 |
| 644 | | NARAYAN | Ward-1 | 2015-16 | STATE BANK OF INDIA (Khirkiya) | 150 |
| 645 | | PARMILA | Ward-3 | 2015-16 | Central Madhya Pradesh Rural Bank (Khirkiya) | 150 |
| 646 | | PURNIMA CHODHARI | Ward-6 | 2015-16 | STATE BANK OF INDIA (Khirkiya) | 150 |
| 647 | | RAHNUMA KHAN | Ward-14 | 2015-16 | BANK OF INDIA (Khirkiya) | 150 |
| 648 | | RAHUL SHRIWAS | Ward-13 | 2015-16 | STATE BANK OF INDIA (Khirkiya) | 150 |
| 649 | | RAJESH KADOLE | Ward-5 | 2015-16 | STATE BANK OF INDIA (Khirkiya) | 150 |
| 650 | | RAJESH KUMAR | Ward-10 | 2015-16 | STATE BANK OF INDIA (Khirkiya) | 150 |
| 651 | | RAKESH VISHKARMA | Ward-14 | 2015-16 | STATE BANK OF INDIA (Khirkiya) | 150 |
| 652 | | RAMNARAYAN MALVIYA | Ward-13 | 2015-16 | STATE BANK OF INDIA (Khirkiya) | 150 |
| 653 | | RAMSHVRUP MALI | Ward-15 | 2015-16 | BANK OF INDIA (Khirkiya) | 150 |
| 654 | | RANU YADAV | Ward-15 | 2015-16 | STATE BANK OF INDIA (Khirkiya) | 150 |
| 655 | | REENA KUSHWAH | Ward-2 | 2015-16 | CENTRAL BANK OF INDIA(Khirkiya) | 150 |
| 656 | | REKHA NOSIR NAME | Ward-11 | 2015-16 | CENTRAL BANK OF INDIA(Khirkiya) | 150 |
| 657 | | ROHIT VISHKRAMA | Ward-7 | 2015-16 | CENTRAL BANK OF INDIA(Khirkiya) | 150 |
| 658 | | SAKIR HUSEN | Ward-3 | 2015-16 | STATE BANK OF INDIA (Khirkiya) | 150 |
| 659 | | SANGEETA LAKHERA | Ward-2 | 2015-16 | STATE BANK OF INDIA (Khirkiya) | 150 |
| 660 | | SANTOSH KETHAVAS | Ward-6 | 2015-16 | STATE BANK OF INDIA (Khirkiya) | 150 |
| 661 | | SANTU BAI KOSHAL | Ward-5 | 2015-16 | CENTRAL BANK OF INDIA(Khirkiya) | 150 |
| 662 | | SATNARAYAN RAMGOPAL | Ward-12 | 2015-16 | BANK OF INDIA (Khirkiya) | 150 |
| 663 | | SATYANARAYAN MALI | Ward-15 | 2015-16 | STATE BANK OF INDIA (Khirkiya) | 150 |
| 664 | | SAVAN LAHENY | Ward-1 | 2015-16 | CENTRAL BANK OF INDIA (Khirkiya) | 150 |
| 665 | | SAVITA RAMNATH | Ward-6 | 2015-16 | STATE BANK OF INDIA (Khirkiya) | 150 |
| 666 | | SAVTRI KOSHAL | Ward-7 | 2015-16 | STATE BANK OF INDIA (Khirkiya) | 150 |
| 667 | | SHIVAM UIKEY | Ward-5 | 2015-16 | BANK OF INDIA (Khirkiya) | 150 |
| 668 | | SHIVNARAYAN | Ward-11 | 2015-16 | STATE BANK OF INDIA (Khirkiya) | 150 |
| 669 | | SHIVNARYAN | Ward-1 | 2015-16 | STATE BANK OF INDIA (Khirkiya) | 150 |
| 670 | | SHRIRAM BHRATSHING | Ward-8 | 2015-16 | STATE BANK OF INDIA (Khirkiya) | 150 |
| 671 | | SUBHAS SHANKAR | Ward-5 | 2015-16 | STATE BANK OF INDIA (Khirkiya) | 150 |
| 672 | | SUBHDRA MALAKAR | Ward-15 | 2015-16 | STATE BANK OF INDIA (Khirkiya) | 150 |
| 673 | | SUDIP SUTAR | Ward-14 | 2015-16 | STATE BANK OF INDIA (Khirkiya) | 150 |
| 674 | | SUNITA NAGRAY | Ward-11 | 2015-16 | STATE BANK OF INDIA (Khirkiya) | 150 |
| 675 | | SURENDRA MEENA | Ward-12 | 2015-16 | STATE BANK OF INDIA (Khirkiya) | 150 |
| 676 | | USHABAI SEN | Ward-4 | 2015-16 | CENTRAL BANK OF INDIA(Khirkiya) | 150 |
| 677 | | VIBHA TAMKAR | Ward-7 | 2015-16 | STATE BANK OF INDIA (Khirkiya) | 150 |
| 678 | | YASHVANT RAJPUT | Ward-15 | 2015-16 | BANK OF INDIA (Khirkiya) | 150 |
| 679 | SS Old CWSN pensionScheme | AASHISH DHUMKETU | Ward-6 | 2015-16 | STATE BANK OF INDIA (Khirkiya) | 150 |
| 680 | | DEEPA MALI | Ward-13 | 2015-16 | STATE BANK OF INDIA (Khirkiya) | 150 |
| 681 | | JIBERIL KHAN | Ward-3 | 2015-16 | STATE BANK OF INDIA (Khirkiya) | 150 |
| 682 | | MANISHA | Ward-1 | 2015-16 | BANK OF INDIA (Khirkiya) | 150 |
| 683 | | MOHRAJ KUMAR | Ward-11 | 2015-16 | STATE BANK OF INDIA (Khirkiya) | 150 |
| 684 | | NAMAN KUMAR | Ward-9 | 2015-16 | STATE BANK OF INDIA (Khirkiya) | 150 |
| 685 | | RADHAMOHAN MEENA | Ward-15 | 2015-16 | STATE BANK OF INDIA (Khirkiya) | 150 |
| 686 | | RAJKUMAR | Ward-11 | 2015-16 | STATE BANK OF INDIA (Khirkiya) | 150 |
| 687 | | ROHIT NOSIRNAME | Ward-15 | 2015-16 | STATE BANK OF INDIA (Khirkiya) | 150 |
| 688 | | SHIVA KUMAR | Ward-11 | 2015-16 | STATE BANK OF INDIA (Khirkiya) | 150 |
| 689 | | SNEHA TIRKI | Ward-12 | 2015-16 | STATE BANK OF INDIA (Khirkiya) | 150 |
| 690 | | VIKASH MALI | Ward-15 | 2015-16 | STATE BANK OF INDIA (Khirkiya) | 150 |
| 691 | | YASIM KHAA | Ward-12 | 2015-16 | STATE BANK OF INDIA (Khirkiya) | 150 |
| 692 | APMD/MR Pension | AADITYA CHANDVANSHI | Ward-6 | 2015-16 | BANK OF INDIA (Khirkiya) | 500 |
| 693 | | AASHITA DOGNE | Ward-10 | 2015-16 | BANK OF INDIA (Khirkiya) | 500 |

| | | | | | | |
|-----|--------------------------------|---------------------------|---------|---------|--|-------|
| 694 | | AAYUSH NAMDEV | Ward-10 | 2015-16 | STATE BANK OF INDIA (Khirkiya) | 500 |
| 695 | | ANJITA SHRIWAS | Ward-7 | 2015-16 | Central Madhya Pardesh Rural Bank (Khirkiya) | 500 |
| 696 | | BHAGVAT GOUR | Ward-15 | 2015-16 | BANK OF INDIA (Khirkiya) | 500 |
| 697 | | CHETAN URF HARIOM MALVIYA | Ward-10 | 2015-16 | STATE BANK OF INDIA (Khirkiya) | 500 |
| 698 | | CHHAYA KOSHAL | Ward-4 | 2015-16 | STATE BANK OF INDIA (Khirkiya) | 500 |
| 699 | | CHHAYA BHESARE | Ward-6 | 2015-16 | BANK OF INDIA (Khirkiya) | 500 |
| 701 | | DINESH KUMAR | Ward-9 | 2015-16 | BANK OF INDIA (Khirkiya) | 500 |
| 702 | | DIPES KUSBHAH | Ward-3 | 2015-16 | STATE BANK OF INDIA (Khirkiya) | 500 |
| 703 | | DURGA BAI KHAHAR | Ward-8 | 2015-16 | STATE BANK OF INDIA (Khirkiya) | 500 |
| 704 | | FIROJA KHAN | Ward-3 | 2015-16 | CENTRAL BANK OF INDIA(Khirkiya) | 500 |
| 705 | | JUBEDA BI | Ward-14 | 2015-16 | STATE BANK OF INDIA (Khirkiya) | 500 |
| 706 | | JYOTI | Ward-11 | 2015-16 | STATE BANK OF INDIA (Khirkiya) | 500 |
| 707 | | KELASH AGARWAL | Ward-9 | 2015-16 | BANK OF INDIA (Khirkiya) | 500 |
| 708 | | KRISHANA RAI | Ward-1 | 2015-16 | BANK OF INDIA (Khirkiya) | 500 |
| 709 | | KRISHKUMAR VISHAVKARMA | Ward-12 | 2015-16 | STATE BANK OF INDIA (Khirkiya) | 500 |
| 710 | | MAYA AGARWAL | Ward-9 | 2015-16 | BANK OF INDIA (Khirkiya) | 500 |
| 711 | | NAMAN KUMAR | Ward-9 | 2015-16 | STATE BANK OF INDIA (Khirkiya) | 500 |
| 712 | | NEHA | Ward-1 | 2015-16 | BANK OF INDIA (Khirkiya) | 500 |
| 713 | | OMPRAKASH TIVARI | Ward-2 | 2015-16 | STATE BANK OF INDIA (Khirkiya) | 500 |
| 714 | | RAJU | Ward-5 | 2015-16 | BANK OF INDIA (Khirkiya) | 500 |
| 715 | | SANDEEP MISHRA | Ward-6 | 2015-16 | CANARA BANK (Khirkiya) | 1000 |
| 716 | | SHAKILA KHAN | Ward-5 | 2015-16 | CENTRAL BANK OF INDIA(Khirkiya) | 500 |
| 717 | | SHARFARAJ KHAN | Ward-5 | 2015-16 | STATE BANK OF INDIA (Khirkiya) | 500 |
| 718 | | SHIVAM SONI | Ward-15 | 2015-16 | BANK OF INDIA (Khirkiya) | 500 |
| 719 | | SHORBH UMARIYA | Ward-5 | 2015-16 | BANK OF INDIA (Khirkiya) | 1000 |
| 722 | | TANHAVI KOSHAL | Ward-4 | 2015-16 | STATE BANK OF INDIA (Khirkiya) | 500 |
| 721 | KanyaAbhi Pension Scheme | HORILAL KOSHAL | Ward-5 | 2015-16 | CENTRAL BANK OF INDI (Khirkiya) | 500 |
| 722 | | SUSHILA BAI MALI | Ward-5 | 2015-16 | BANK OF INDIA (Khirkiya) | 500 |
| 723 | National Benefit family Scheme | PARVATI BAI RAJPOT | Ward-11 | 2015-16 | STATE BANK OF INDIA (KHIRKIYA) | 20000 |
| 724 | | AMRAVATI BAI KATIYA | Ward-11 | 2015-16 | BANK OF BARODA(KHIRKIYA) | 20000 |
| 725 | | BALA BAI BALAHI | Ward-1 | 2015-16 | STATE BANK OF INDIA (KHIRKIYA) | 20000 |
| 726 | | RAMVATI BAI BALAHI | Ward-5 | 2015-16 | CENTRAL BANK OF INDIA(Khirkiya) | 20000 |
| 727 | | SALMA BE | Ward-10 | 2015-16 | STATE BANK OF INDIA (KHIRKIYA) | 20000 |
| 728 | | SONU SOLANKI | Ward-8 | 2015-16 | BANK OF INDIA (KHIRKIYA) | 20000 |
| 729 | | MAMTA RAJESH | Ward-3 | 2015-16 | CENTRAL BANK OF INDIA(Khirkiya) | 20000 |
| 730 | | NILU YADAV | Ward-10 | 2015-16 | CANARA BANK (KHIRKIYA) | 20000 |
| 731 | | ASNI BAI KORKU | Ward-15 | 2015-16 | CANARA BANK (KHIRKIYA) | 20000 |
| 732 | | NIRMALA SONI | Ward-11 | 2015-16 | STATE BANK OF INDIA (KHIRKIYA) | 20000 |

CHIEF MUNICIPAL OFFICER
NAGAR PARISAD KHIRKIYA

अध्याय – चौदह

नगर पालिका के पास प्राप्त या धारित इलेक्ट्रानिक फार्म मे सूचना के बारे मे विवरण

| अनु. क्र. | वर्ग | हार्ड कापी | इलेक्ट्रानिक फार्म |
|-----------|------|------------|--------------------|
| 1 | 2 | 3 | 4 |
| निरंक | | | |

अध्याय – पन्द्रह

नागरिको को सूचना प्राप्त करने के लिये प्रारंभ सुविधाए

| अनु. क्र. | सुविधा | प्रभारी का नाम | सूचना प्राप्ति का समय | टेलीफोन नंबर |
|-----------|-------------|--|-----------------------|--------------|
| 1 | 2 | 3 | 4 | 5 |
| 1 | नोटिस बोर्ड | श्री ए.आर.सांवरे मुख्य नगर पालिका अधिकारी | 10.30 से 5.30 तक | 07571-251366 |

1. पुस्तकालय
2. सूचना केन्द्र
3. सूचना काउंटर
4. अन्य माध्यम – विज्ञापन/पेम्पलेट/नोटिस बोर्ड आदि

अध्याय – सोलह

लोक सूचना अधिकारियों के नाम, पदनाम तथा अन्य

| अनु. क्र. | नाम | पदनाम | टेलीफोन नंबर | ई-मेल पता | कार्यालय पता | मिलने का समय |
|-----------|-------------------|--------------------|------------------|-----------|-------------------------|------------------|
| 1 | 2 | 3 | 4 | 5 | 6 | 7 |
| 1 | श्री ए.आर. सांवरे | मु. न. पा. अधिकारी | M. 9926438261 | — | खिरकिया 07571-251366 | 10.30 से 5.30 तक |
| 2 | श्री अमित बघेल | सब-इंजीनियर | M. 9630771244 | — | खिरकिया 07571-251366 | 10.30से 5.30 तक |

नोट :- लोक सूचना अधिकारी एवं सहायक लोक सूचना अधिकारी दोनों की जानकारी दी जावे।

अध्याय – सत्रह

अन्य सूचनाएँ धारा 4 (1) (बी) (सत्रह)

1. सूचना का अधिकार अधिनियम 2005 के अन्तर्गत कोई भी नागरिक नगर पालिका परिषद द्वारा नियुक्त लोक सूचना अधिकारी को विहित प्रारूप में आवेदन कर सकेगा। आवेदन पत्र का फार्म सूचना अधिकारी से निशुल्क/सशुल्क प्राप्त किया जा सकता है। आवेदन पत्र की रसीद प्रदान की जावेगी। आवेदक को अभिलेखों की प्रतिलिपि का निर्धारित शुल्क जमा करना होगा।

अधिनियम 2005 की 08 में वर्णित कारणों से आवेदक द्वारा चाही गई सूचना/अभिलेखों की प्रति से इनकार किया जा सकता है। जिसकी लिखित सूचना आवेदक को दी जावेगी।

2. नगर पालिका के नीतिगत विनिश्चयों नगरीय विकास योजनाओं एवं लोक स्वास्थ्य एवं स्वच्छता तथा प्रशानिक सुधार के लिये नागरिकों के रचनात्मक प्रस्ताव एवं सुझाव की वांछना करना है, व नागरिक लोक सूचना अधिकारी के पास रखी सुझाव पुस्तक में अपना सुझाव अंकित कर सकता है। या लिखित में दे सकता है।
3. नगर पालिका परिषद प्रेसीडेन्ट इन काउंसिल एवं समितियों की बैठक के कार्यवृत्त आम नागरिकों की जानकारी व अवलोकन हेतु नगर पालिका कार्यालय के सूचना पट पर प्रकाशित किये जाते हे, व उनका निशुल्क निरीक्षण कर सकेगे।
4. नगर पालिका के करों से सम्बन्धित ऐससमेंट व डिमांड रजिस्टर का कम्प्यूटराईज्ड करने का प्रयास किया जायेगा व अन्य ऐसे इलेक्ट्रानिक साधनों की व्यवस्था भविष्य में की जावेगी जिससे नागरिक गण सूचना के अधिकार के अंतर्गत त्वरित व सुगमता से जानकारी प्राप्त कर सके।
5. नगर पालिका ने नागरिकों के कार्यों हेतु सीटिजन चार्टर का प्रकाशन किया है, नागरिकों से अनुरोध है वे अपने कार्य भवन निर्माण, नल कनेक्शन, सफाई, प्रकाश करों आदि के आवेदन निर्धारित प्रारूप वांछित अभिलेखों व फीस के साथ प्रस्तुत करें। जिससे उनके आवेदन निर्धारित समय सीमा में निराकृत हो सके।
6. अन्य.